АДМИНИСТРАЦИЯ НИЖНЕВАРТОВСКОГО РАЙОНА

Ханты-Мансийского автономного округа – Югры

ПОСТАНОВЛЕНИЕ

от 25.06.2026 № 936

г. Нижневартовск

Об утверждении документации
по планировке территории

В соответствии со статьей 45 Градостроительного кодекса Российской Федерации, постановлениями Правительства Российской Федерации от 12.05.2017 № 564 «Об утверждении Положения о составе и содержании документации по планировке территории, предусматривающей размещение одного или нескольких линейных объектов», от 02.02.2024 № 112 «Об утверждении Правил подготовки документации по планировке территории, подготовка которой осуществляется на основании решений уполномоченных федеральных органов исполнительной власти, исполнительных органов субъектов Российской Федерации и органов местного самоуправления, принятия решения об утверждении документации по планировке территории, внесения изменений в такую документацию, отмены такой документации или ее отдельных частей, признания отдельных частей такой документации не подлежащими применению, а также подготовки и утверждения проекта планировки территории в отношении территорий исторических поселений федерального и регионального значения», постановлением Правительства Ханты-Мансийского автономного округа – Югры от 22.07.2022 № 351-п «Об установлении в 2022–2026 годах случаев утверждения без проведения общественных обсуждений или публичных слушаний проектов генеральных планов, проектов правил землепользования и застройки муниципальных образований Ханты-Мансийского автономного округа – Югры, проектов планировки территории, проектов межевания территории и проектов, предусматривающих внесение изменений в указанные документы», постановлением администрации Нижневартовского района от 25.03.2022 № 712 «Об утверждении административного регламента предоставления муниципальной услуги «Подготовка и утверждение документации по планировке территории»:

1. Утвердить документацию по планировке территории для объекта «Трубопроводы Нонг-Еганского месторождения (15-я очередь)» в составе:

1.1. Основная часть проекта планировки территории согласно приложению 1.

1.2. Основная часть проекта межевания территории согласно приложению 2.

2. Контроль за выполнением постановления возложить на заместителя главы района по развитию архитектуры, строительства, транспорта и связи А.А. Никишину.

Глава района Б.А. Саломатин

Приложение 1 к постановлению
администрации района
от 25.06.2026 № 936

Основная часть проекта планировки территории

1. Проект планировки территории. Графическая часть

Чертеж границ зон планируемого размещения линейных объектов, в том числе подлежащих реконструкции в связи с изменением их

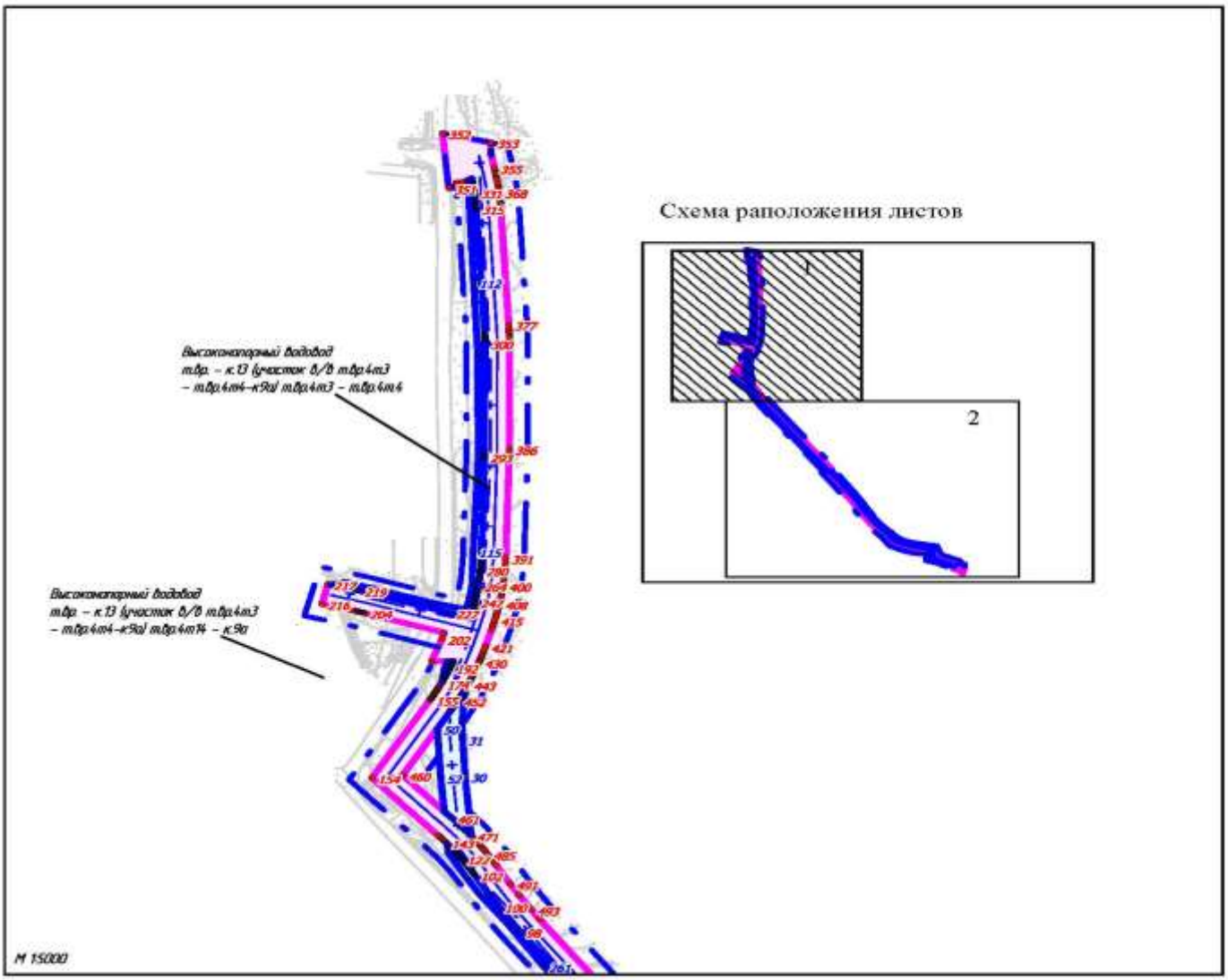

УСЛОВНЫЕ ОБОЗНАЧЕНИЯ

- – границы территории, в отношении которой осуществляется подготовка проекта планировки
- – границы зон планируемого размещения линейных объектов
- – границы зон планируемого размещения линейных объектов, подлежащих реконструкции
- 15 – номера характерных точек границ зон планируемого размещения линейных объектов
- 15 – номера характерных точек границ зон планируемого размещения линейных объектов, подлежащих реконструкции
- – ось проектируемого трубопровода
- – ось демонтируемого трубопровода

местоположения

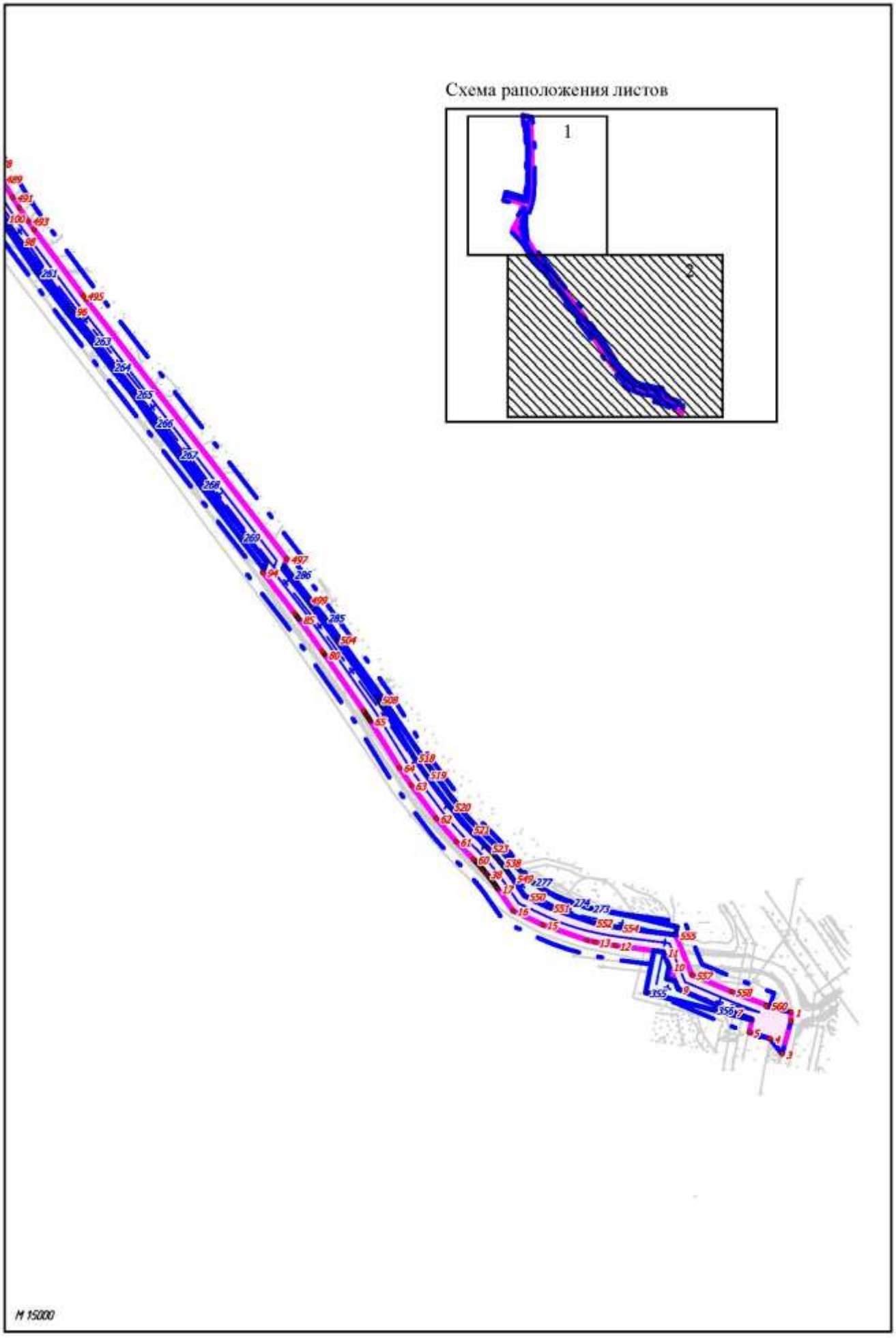
Схема раположения листов
1
2
M 15000

2. Положение о размещении линейных объектов

2.1. Наименование, основные характеристики (категория, протяженность, проектная мощность, пропускная способность, грузонапряженность, интенсивность движения) и назначение планируемых для размещения линейных объектов, а также линейных объектов, подлежащих реконструкции в связи с изменением их местоположения

Проектом планировки территории для объекта «Трубопроводы Нонг-Еганского месторождения (15-я очередь)» (далее – проектируемый объект) предусматривается реконструкция высоконапорного водовода, предназначенного для транспорта воды в систему поддержания пластового давления и увеличения отдачи продукции, методом закачки воды с БКНС в нагнетательные скважины.

Техническая характеристика проектируемых трасс трубопроводов приведена в таблице 1.

Техническая характеристика проектируемых трасс трубопроводов

Таблица 1

Наименование трубопровода		Протяженность, м	Проектная мощность, м³/сут	Рабочее давление, МПа
Высоконапорный водовод т.вр. - к.13 (участок в/в т.вр.4т3 - т.вр.4т4-к9а)	т.вр.4т3 - т.вр.4т.4	2050,8	2388,0	21,1
	т.вр.4т14 - к.9а	125,4	340,0	21,1
ИТОГО	2176,2			

Реконструкция трубопровода предусматривает:

строительство трубопровода, позволяющее Заказчику осуществить ввод в эксплуатацию трубопровода, обеспечив при этом соблюдение действующих норм безопасности;

демонтаж существующих трубопроводов и рекультивацию нарушенных земель.

При реконструкции трубопровода демонтируются трубы, задвижки и ограждения задвижек.

Необходимый уровень конструктивной надежности линейных трубопроводов обеспечивается путем категорирования трубопроводов и их участков в зависимости от назначения и определения коэффициентов надежности, характеризующих назначения и условия работы трубопроводов, применяемые для трубопроводов материалы и действующие на них нагрузки.

Проектируемый высоконапорный водовод относится к III классу согласно п. 5.3 СП 284.1325800.2016.

По назначению проектируемый высоконапорный водовод принимается II категории по табл. 1 СП 284.1325800.2016.

Категория каждого конкретного участка принимается в зависимости от условия их прохождения по местности и пересечения с естественными и искусственными преградами в соответствии с табл.2 СП 284.1325800.2016 на стадии разработки рабочих чертежей и приведены в таблице 2.

Категории участков высоконапорных водоводов

Таблица 2

Участки трубопроводов	Категория участков трубопроводов по СП 284.1325800.2016, ПУЭ 7
Узлы линейной запорной арматуры	II
Пересечения с подземными коммуникациями в пределах 20 м по обе стороны пересекаемой коммуникации	II
Автомобильные дороги, включая участки по обе стороны дороги на расстоянии не менее 25 м каждый от подошвы насыпи или бровки выемки земляного полотна дороги	II
Болото II типа	II
Пересечение с ВЛ на расстоянии 1000 м в обе стороны от пересечения	II

2.2. Перечень субъектов Российской Федерации, перечень муниципальных районов, городских округов в составе субъектов Российской Федерации, перечень поселений, населенных пунктов, внутригородских территорий городов федерального значения, на территориях которых устанавливаются зоны планируемого размещения линейных объектов

В административном отношении район работ расположен в Ханты-Мансийском автономном округе – Югре, Нижневартовском районе, Нонг-Еганском месторождении, Нонг-Еганском лицензионном участке.

Землевладелец: территориальный отдел – Мегионское лесничество, Покачевское участковое лесничество.

Землепользователь: ООО «ЛУКОЙЛ-Западная Сибирь» ТПП «Покачевнефтегаз».

Ближайшими населенными пунктами от места проведения работ являются: г. Покачи в 43 км к юго-востоку, пос. Аган в 35 км на юго-восток, в 40 км на юго-запад пос. Тром-Аган от места проведения работ.

Административный центр г. Нижневартовск находится в 142 км к юго-востоку от места проведения работ.

В границах работ размещена зона с особыми условиями территории (ЗОУИТ) ("Магистральный газопровод Уренгой-Челябинск 2 нитка", "Магистральный газопровод Комсомольское-Сургут-Челябинск 1 нитка", "Магистральный газопровод СРТО-Омск").

2.3. Перечень координат характерных точек границ зоны планируемого размещения линейных объектов

1	1062512.41	4332936.639
2	1062502.46	4332936.482
3	1062467.24	4332926.6
4	1062483.77	4332913.071
5	1062490.6	4332889.602
6	1062504.73	4332892.695
7	1062512.87	4332870.571
8	1062516.05	4332862.346

9	1062537.42	4332809.947
10	1062561.91	4332799.627
11	1062577.69	4332792.986
12	1062584.45	4332739.3
13	1062588.47	4332716.086
14	1062590.33	4332707.664
15	1062607.15	4332657.261
16	1062622.14	4332624.247
17	1062646.14	4332607.089
18	1062646.94	4332606.511
19	1062647.73	4332605.942
20	1062648.51	4332605.356
21	1062649.29	4332604.787
22	1062650.08	4332604.21
23	1062650.86	4332603.624
24	1062651.63	4332603.038
25	1062652.41	4332602.436
26	1062653.18	4332601.85
27	1062653.95	4332601.256
28	1062654.71	4332600.662
29	1062655.48	4332600.052
30	1062656.24	4332599.45
31	1062657	4332598.848
32	1062657.76	4332598.229
33	1062658.51	4332597.61
34	1062659.27	4332597
35	1062660.02	4332596.373
36	1062660.76	4332595.754
37	1062661.51	4332595.119
38	1062662.25	4332594.492
39	1062662.99	4332593.857
40	1062663.72	4332593.222
41	1062664.46	4332592.586
42	1062665.19	4332591.926
43	1062665.92	4332591.291
44	1062666.66	4332590.648
45	1062667.38	4332589.996
46	1062668.1	4332589.336
47	1062668.81	4332588.676
48	1062669.53	4332588.016
49	1062670.24	4332587.373
50	1062670.95	4332586.696
51	1062671.66	4332586.036
52	1062672.36	4332585.352
53	1062673.06	4332584.692
54	1062673.76	4332584.007
55	1062674.46	4332583.331
56	1062675.16	4332582.646
57	1062675.86	4332581.961
58	1062676.55	4332581.277
59	1062677.23	4332580.584
60	1062677.92	4332579.882
61	1062697.03	4332560.389
62	1062722.26	4332537.861
63	1062758.01	4332509.978
64	1062777.12	4332496.433
65	1062827.63	4332464.021
66	1062828.45	4332463.493
67	1062829.26	4332462.974
68	1062830.06	4332462.429
69	1062830.87	4332461.901
70	1062831.67	4332461.373
71	1062832.47	4332460.829
72	1062833.26	4332460.293
73	1062834.06	4332459.748
74	1062834.85	4332459.204
75	1062835.64	4332458.626
76	1062836.43	4332458.082
77	1062837.22	4332457.529
78	1062838	4332456.968
79	1062838.79	4332456.407
80	1062899.47	4332412.447
81	1062900.34	4332411.82
82	1062901.19	4332411.201
83	1062902.04	4332410.566
84	1062902.89	4332409.923
85	1062937.74	4332383.731
86	1062938.53	4332383.137
87	1062939.3	4332382.551
88	1062940.07	4332381.957
89	1062940.84	4332381.364
90	1062941.61	4332380.77
91	1062942.37	4332380.167
92	1062943.13	4332379.557
93	1062943.9	4332378.946
94	1062988.62	4332343.013
95	1062999.57	4332347.277
96	1063271.32	4332128.919
97	1063275.92	4332125.314
98	1063347.23	4332070.489
99	1063357.41	4332063.057
100	1063371.98	4332052.943
101	1063383.66	4332045.313
102	1063403.34	4332033.186

103	1063404.18	4332032.683
104	1063405	4332032.163
105	1063405.82	4332031.652
106	1063406.65	4332031.132
107	1063407.46	4332030.604
108	1063408.28	4332030.076
109	1063409.1	4332029.54
110	1063409.91	4332029.012
111	1063410.72	4332028.468
112	1063411.53	4332027.931
113	1063412.33	4332027.379
114	1063413.13	4332026.826
115	1063413.94	4332026.281
116	1063414.74	4332025.729
117	1063415.54	4332025.176
118	1063416.34	4332024.623
119	1063417.13	4332024.046
120	1063417.91	4332023.477
121	1063418.7	4332022.924
122	1063419.48	4332022.338
123	1063420.26	4332021.769
124	1063421.04	4332021.183
125	1063421.82	4332020.598
126	1063422.6	4332020.012
127	1063423.37	4332019.426
128	1063424.14	4332018.832
129	1063424.92	4332018.238
130	1063425.69	4332017.636
131	1063426.45	4332017.042
132	1063427.21	4332016.432
133	1063427.97	4332015.821
134	1063428.73	4332015.211
135	1063429.48	4332014.6
136	1063430.24	4332013.982
137	1063430.98	4332013.347
138	1063431.73	4332012.736
139	1063432.47	4332012.117
140	1063433.22	4332011.482
141	1063433.95	4332010.864
142	1063434.69	4332010.22
143	1063435.43	4332009.577
144	1063436.16	4332008.933
145	1063436.88	4332008.29
146	1063437.61	4332007.638
147	1063438.33	4332006.986
148	1063439.05	4332006.343
149	1063439.77	4332005.691

150	1063440.49	4332005.031
151	1063441.2	4332004.363
152	1063441.91	4332003.687
153	1063442.63	4332003.027
154	1063499.38	4331949.266
155	1063576.73	4331996.774
156	1063577.57	4331997.277
157	1063578.4	4331997.772
158	1063579.23	4331998.283
159	1063580.06	4331998.778
160	1063580.9	4331999.273
161	1063581.74	4331999.752
162	1063582.58	4332000.247
163	1063583.42	4332000.733
164	1063584.27	4332001.204
165	1063585.11	4332001.674
166	1063585.96	4332002.144
167	1063586.81	4332002.606
168	1063587.66	4332003.076
169	1063588.52	4332003.546
170	1063589.37	4332004.008
171	1063590.23	4332004.462
172	1063591.09	4332004.924
173	1063591.95	4332005.361
174	1063592.81	4332005.807
175	1063593.68	4332006.244
176	1063594.54	4332006.689
177	1063595.41	4332007.118
178	1063596.28	4332007.547
179	1063597.15	4332007.976
180	1063598.03	4332008.413
181	1063598.9	4332008.826
182	1063599.78	4332009.238
183	1063600.66	4332009.659
184	1063601.54	4332010.063
185	1063602.43	4332010.484
186	1063603.31	4332010.872
187	1063604.2	4332011.268
188	1063605.08	4332011.672
189	1063605.96	4332012.06
190	1063606.85	4332012.439
191	1063607.75	4332012.827
192	1063608.64	4332013.206
193	1063609.53	4332013.594
194	1063610.43	4332013.974
195	1063611.33	4332014.336
196	1063612.24	4332014.699

197	1063613.14	4332015.062
198	1063614.04	4332015.434
199	1063614.86	4332015.747
200	1063614.81	4332010.93
201	1063614.7	4331997.97
202	1063636.91	4332006.467
203	1063643.05	4332008.067
204	1063662.66	4331942.774
205	1063662.94	4331941.834
206	1063663.22	4331940.893
207	1063663.49	4331939.961
208	1063663.76	4331939.021
209	1063664.02	4331938.08
210	1063664.28	4331937.14
211	1063664.53	4331936.199
212	1063664.79	4331935.251
213	1063665.03	4331934.31
214	1063665.28	4331933.37
215	1063665.52	4331932.413
216	1063671.58	4331908.366
217	1063690.98	4331913.258
218	1063690.41	4331915.527
219	1063684.68	4331938.229
220	1063684.54	4331938.773
221	1063684.14	4331940.324
222	1063683.96	4331940.992
223	1063683.02	4331944.399
224	1063682.53	4331946.098
225	1063682.16	4331947.394
226	1063681.48	4331949.662
227	1063662.43	4332013.124
228	1063662.73	4332013.206
229	1063659.44	4332024.211
230	1063657.87	4332029.457
231	1063658.21	4332029.556
232	1063659.16	4332029.82
233	1063660.1	4332030.076
234	1063661.04	4332030.34
235	1063661.98	4332030.604
236	1063662.92	4332030.843
237	1063663.87	4332031.091
238	1063664.81	4332031.322
239	1063665.75	4332031.569
240	1063666.7	4332031.792
241	1063667.65	4332032.023
242	1063668.59	4332032.254
243	1063669.54	4332032.468
244	1063670.49	4332032.691
245	1063671.44	4332032.914
246	1063672.39	4332033.112
247	1063673.35	4332033.318
248	1063674.3	4332033.516
249	1063675.25	4332033.714
250	1063676.21	4332033.912
251	1063677.16	4332034.094
252	1063678.12	4332034.291
253	1063679.07	4332034.456
254	1063680.03	4332034.646
255	1063680.99	4332034.828
256	1063681.95	4332034.993
257	1063682.91	4332035.158
258	1063683.87	4332035.323
259	1063684.83	4332035.479
260	1063685.79	4332035.636
261	1063686.75	4332035.776
262	1063687.72	4332035.933
263	1063688.68	4332036.082
264	1063689.64	4332036.214
265	1063690.61	4332036.354
266	1063691.57	4332036.494
267	1063692.54	4332036.61
268	1063693.5	4332036.733
269	1063694.47	4332036.849
270	1063695.44	4332036.956
271	1063696.42	4332037.08
272	1063697.38	4332037.187
273	1063698.34	4332037.286
274	1063699.31	4332037.401
275	1063700.28	4332037.492
276	1063701.25	4332037.583
277	1063702.22	4332037.674
278	1063703.19	4332037.756
279	1063704.16	4332037.839
280	1063705.13	4332037.913
281	1063706.11	4332037.987
282	1063707.09	4332038.053
283	1063708.06	4332038.119
284	1063709.03	4332038.193
285	1063710	4332038.243
286	1063710.97	4332038.301
287	1063711.95	4332038.342
288	1063712.92	4332038.391
289	1063713.89	4332038.416
290	1063714.87	4332038.474

291	1063715.84	4332038.499
292	1063716.82	4332038.532
293	1063817.12	4332041.336
294	1063818.19	4332041.378
295	1063819.25	4332041.386
296	1063820.31	4332041.419
297	1063821.37	4332041.427
298	1063822.43	4332041.444
299	1063823.51	4332041.444
300	1063929.26	4332041.6
301	1063930.27	4332041.609
302	1063931.25	4332041.6
303	1063932.23	4332041.592
304	1063933.22	4332041.584
305	1063934.2	4332041.567
306	1063935.19	4332041.543
307	1063936.18	4332041.518
308	1063937.16	4332041.477
309	1063938.15	4332041.452
310	1063939.14	4332041.419
311	1063940.13	4332041.378
312	1063941.12	4332041.328
313	1063942.1	4332041.287
314	1063943.1	4332041.229
315	1064062.68	4332034.531
316	1064063.67	4332034.456
317	1064064.66	4332034.407
318	1064065.64	4332034.341
319	1064066.63	4332034.283
320	1064067.61	4332034.201
321	1064068.6	4332034.118
322	1064069.58	4332034.044
323	1064070.57	4332033.962
324	1064071.56	4332033.863
325	1064072.53	4332033.772
326	1064073.51	4332033.673
327	1064074.5	4332033.574
328	1064075.48	4332033.467
329	1064076.46	4332033.351
330	1064077.44	4332033.244
331	1064078.42	4332033.128
332	1064079.4	4332032.996
333	1064080.39	4332032.881
334	1064081.37	4332032.741
335	1064082.34	4332032.609
336	1064083.32	4332032.477
337	1064084.3	4332032.328
338	1064085.28	4332032.188
339	1064086.25	4332032.031
340	1064087.23	4332031.866
341	1064088.2	4332031.726
342	1064089.18	4332031.561
343	1064090.15	4332031.396
344	1064091.12	4332031.223
345	1064092.09	4332031.041
346	1064092.86	4332030.901
347	1064091.23	4332027.725
348	1064088.77	4332022.899
349	1064088.58	4332018.502
350	1064086.56	4332018.585
351	1064083.14	4332011.878
352	1064137.33	4332006.97
353	1064128.26	4332046.484
354	1064117.2	4332046.426
355	1064103	4332049.313
356	1064099.95	4332049.907
357	1064097.82	4332050.32
358	1064095.98	4332050.666
359	1064094.28	4332050.988
360	1064093.37	4332051.137
361	1064092.27	4332051.326
362	1064090.34	4332051.64
363	1064086.79	4332052.176
364	1064084.31	4332052.531
365	1064083.31	4332052.671
366	1064082.47	4332052.786
367	1064081.38	4332052.91
368	1064078.91	4332053.207
369	1064077.04	4332053.422
370	1064074.77	4332053.636
371	1064071.76	4332053.933
372	1064068.38	4332054.214
373	1064067.67	4332054.247
374	1064066.95	4332054.296
375	1064065.06	4332054.428
376	1064064.37	4332054.469
377	1063948.2	4332060.978
378	1063942.85	4332061.267
379	1063940.46	4332061.39
380	1063939.9	4332061.423
381	1063937.17	4332061.506
382	1063936.42	4332061.531
383	1063935.3	4332061.547
384	1063931.03	4332061.597

385	1063925.52	4332061.597
386	1063824.92	4332061.456
387	1063821.35	4332061.432
388	1063821.03	4332061.432
389	1063819.02	4332061.399
390	1063812.39	4332061.234
391	1063717.11	4332058.553
392	1063713.4	4332058.421
393	1063709.72	4332058.264
394	1063706.01	4332058.033
395	1063702.69	4332057.794
396	1063699.12	4332057.48
397	1063694.49	4332057.002
398	1063693.4	4332056.87
399	1063691.69	4332056.672
400	1063689.52	4332056.391
401	1063686.04	4332055.913
402	1063685.64	4332055.863
403	1063683.94	4332055.591
404	1063681.26	4332055.162
405	1063678.97	4332054.783
406	1063677.8	4332054.576
407	1063675.98	4332054.238
408	1063671.55	4332053.38
409	1063671.14	4332053.298
410	1063667.26	4332052.456
411	1063664.39	4332051.796
412	1063661.79	4332051.186
413	1063659.06	4332050.501
414	1063658.15	4332050.27
415	1063655.32	4332049.52
416	1063654.65	4332049.338
417	1063650.66	4332048.2
418	1063650.55	4332048.183
419	1063650.06	4332048.027
420	1063646.67	4332047.02
421	1063629.27	4332041.79
422	1063628.63	4332041.6
423	1063624.35	4332040.28
424	1063621.11	4332039.241
425	1063620.68	4332039.109
426	1063618.86	4332038.49
427	1063616.35	4332037.616
428	1063615.35	4332037.278
429	1063614.95	4332037.137
430	1063613.76	4332036.7
431	1063612.14	4332036.106
432	1063609.81	4332035.232
433	1063608.73	4332034.828
434	1063607.07	4332034.176
435	1063607.01	4332034.151
436	1063604.34	4332033.071
437	1063604.04	4332032.947
438	1063601.58	4332031.94
439	1063598.96	4332030.827
440	1063597.43	4332030.159
441	1063597.1	4332030.018
442	1063595.38	4332029.226
443	1063591.72	4332027.552
444	1063589.24	4332026.372
445	1063586.82	4332025.193
446	1063583.69	4332023.609
447	1063582.94	4332023.229
448	1063581.88	4332022.668
449	1063580.44	4332021.918
450	1063578.42	4332020.829
451	1063577.15	4332020.144
452	1063575.88	4332019.426
453	1063573.36	4332018.024
454	1063571.37	4332016.861
455	1063571.12	4332016.721
456	1063569.33	4332015.656
457	1063568.57	4332015.211
458	1063566.82	4332014.147
459	1063565.51	4332013.347
460	1063501.99	4331974.344
461	1063459.73	4332014.378
462	1063454.34	4332019.484
463	1063453.64	4332020.111
464	1063453.14	4332020.556
465	1063451.44	4332022.107
466	1063450.06	4332023.336
467	1063448.81	4332024.442
468	1063447.12	4332025.902
469	1063446.1	4332026.776
470	1063445.96	4332026.9
471	1063442.18	4332030.06
472	1063440.45	4332031.454
473	1063438.49	4332033.029
474	1063438.41	4332033.087
475	1063438.01	4332033.392
476	1063435.81	4332035.108
477	1063435.19	4332035.578
478	1063431.68	4332038.202

479	1063430.61	4332038.994
480	1063430.38	4332039.167
481	1063430.11	4332039.357
482	1063429.04	4332040.132
483	1063428.3	4332040.652
484	1063426.64	4332041.823
485	1063423.81	4332043.762
486	1063422.05	4332044.95
487	1063421.9	4332045.049
488	1063418.83	4332047.078
489	1063414.78	4332049.652
490	1063413.35	4332050.526
491	1063394.37	4332062.224
492	1063383.18	4332069.532
493	1063368.99	4332079.374
494	1063359.25	4332086.476
495	1063288.05	4332141.219
496	1063283.9	4332144.469
497	1063003.1	4332370.103
498	1062992.14	4332365.847
499	1062959.1	4332392.409
500	1062954.57	4332396.022
501	1062953.37	4332396.946
502	1062952.55	4332397.598
503	1062950.25	4332399.363
504	1062916.28	4332424.887
505	1062914.02	4332426.586
506	1062912.37	4332427.807
507	1062910.77	4332428.97
508	1062851.31	4332472.031
509	1062850.75	4332472.444
510	1062849.02	4332473.681
511	1062848.43	4332474.094
512	1062847.13	4332475.009
513	1062845.97	4332475.818
514	1062842.7	4332478.062
515	1062842.2	4332478.392
516	1062840.95	4332479.216
517	1062838.19	4332481.007
518	1062788.31	4332513.022
519	1062769.96	4332526.031
520	1062735.1	4332553.221
521	1062710.84	4332574.883
522	1062692.39	4332593.7
523	1062690.43	4332595.672
524	1062689.24	4332596.851
525	1062687.05	4332598.988
526	1062684.67	4332601.256
527	1062684.25	4332601.661
528	1062684.04	4332601.867
529	1062683.59	4332602.288
530	1062682.12	4332603.632
531	1062681.84	4332603.888
532	1062680.49	4332605.117
533	1062679.8	4332605.744
534	1062676.94	4332608.244
535	1062676.9	4332608.277
536	1062675.88	4332609.167
537	1062675.05	4332609.86
538	1062674.72	4332610.141
539	1062672.7	4332611.84
540	1062672.4	4332612.088
541	1062670.93	4332613.3
542	1062669.91	4332614.133
543	1062668.97	4332614.876
544	1062667.97	4332615.693
545	1062665.55	4332617.573
546	1062663.95	4332618.803
547	1062662.2	4332620.106
548	1062661.27	4332620.807
549	1062657.71	4332623.414
550	1062638.15	4332637.396
551	1062625.79	4332664.586
552	1062609.64	4332713.018
553	1062608.1	4332719.947
554	1062604.24	4332742.261
555	1062596.13	4332806.746
556	1062596.1	4332806.952
557	1062552.81	4332825.167
558	1062534.64	4332869.754
559	1062531.59	4332877.632
560	1062519.94	4332909.276
561	1062518.77	4332908.847
1	1062512.41	4332936.639

2.4. Перечень координат характерных точек границ зон планируемого размещения линейных объектов, подлежащих реконструкции в связи с изменением их местоположения

1	1063614.86	4332015.75
2	1063614.04	4332015.43
3	1063613.14	4332015.06
4	1063612.24	4332014.7
5	1063611.33	4332014.34
6	1063610.43	4332013.97
7	1063609.53	4332013.59
8	1063608.64	4332013.21
9	1063607.75	4332012.83
10	1063606.85	4332012.44
11	1063605.96	4332012.06
12	1063605.08	4332011.67
13	1063604.2	4332011.27
14	1063603.31	4332010.87
15	1063602.43	4332010.48
16	1063601.54	4332010.06
17	1063600.66	4332009.66
18	1063599.78	4332009.24
19	1063598.9	4332008.83
20	1063598.03	4332008.41
21	1063597.15	4332007.98
22	1063596.28	4332007.55
23	1063595.41	4332007.12
24	1063594.54	4332006.69
25	1063594.33	4332006.58
26	1063606.24	4332008.06
27	1063614.81	4332010.93
28	1063441.7	4332030.45
29	1063456.24	4332029.32
30	1063501.02	4332025.39
31	1063537.73	4332023.21
32	1063552.73	4332022.8
33	1063574.99	4332024.33
34	1063588.5	4332026.01
35	1063586.82	4332025.19
36	1063583.69	4332023.61
37	1063582.94	4332023.23
38	1063581.88	4332022.67
39	1063580.44	4332021.92
40	1063578.42	4332020.83
41	1063577.15	4332020.14
42	1063575.88	4332019.43
43	1063573.36	4332018.02
44	1063571.37	4332016.86
45	1063571.12	4332016.72
46	1063569.33	4332015.66
47	1063568.57	4332015.21
48	1063566.82	4332014.15
49	1063565.51	4332013.35
50	1063548.5	4332002.9
51	1063536.86	4332003.22
52	1063499.56	4332005.44
53	1063466.07	4332008.38
54	1063459.73	4332014.38
55	1063454.34	4332019.48
56	1063453.64	4332020.11
57	1063453.14	4332020.56
58	1063451.44	4332022.11
59	1063450.06	4332023.34
60	1063448.81	4332024.44
61	1063447.12	4332025.9
62	1063446.1	4332026.78
63	1063445.96	4332026.9
64	1063442.18	4332030.06
65	1063930.27	4332041.61
66	1063931.25	4332041.6
67	1063932.23	4332041.59
68	1063933.22	4332041.58
69	1063934.2	4332041.57
70	1063935.19	4332041.54
71	1063936.18	4332041.52
72	1063937.16	4332041.48
73	1063938.15	4332041.45
74	1063939.14	4332041.42
75	1063940.13	4332041.38
76	1063941.12	4332041.33
77	1063942.1	4332041.29
78	1063943.1	4332041.23
79	1064062.68	4332034.53
80	1064063.67	4332034.46
81	1064064.66	4332034.41
82	1064065.64	4332034.34
83	1064066.63	4332034.28
84	1064067.61	4332034.2
85	1064068.6	4332034.12

86	1064069.58	4332034.04
87	1064070.57	4332033.96
88	1064071.56	4332033.86
89	1064072.53	4332033.77
90	1064073.51	4332033.67
91	1064074.5	4332033.57
92	1064075.48	4332033.47
93	1064076.46	4332033.35
94	1064077.44	4332033.24
95	1064078.42	4332033.13
96	1064079.4	4332033
97	1064080.39	4332032.88
98	1064081.37	4332032.74
99	1064082.34	4332032.61
100	1064083.32	4332032.48
101	1064084.3	4332032.33
102	1064085.28	4332032.19
103	1064086.25	4332032.03
104	1064087.23	4332031.87
105	1064088.2	4332031.73
106	1064089.18	4332031.56
107	1064090.15	4332031.4
108	1064091.12	4332031.22
109	1064092.09	4332031.04
110	1064092.86	4332030.9
111	1064091.23	4332027.73
112	1063989.92	4332032.36
113	1063914.81	4332035.91
114	1063811.94	4332036.07
115	1063723.54	4332032
116	1063688.71	4332030.84
117	1063675.77	4332028.72
118	1063666.03	4332026.03
119	1063672.47	4331999.73
120	1063693.35	4331927.31
121	1063692.1	4331921.56
122	1063690.41	4331915.53
123	1063684.68	4331938.23
124	1063684.54	4331938.77
125	1063684.14	4331940.32
126	1063683.96	4331940.99
127	1063683.02	4331944.4
128	1063682.53	4331946.1
129	1063682.16	4331947.39
130	1063681.48	4331949.66
131	1063662.43	4332013.12
132	1063662.73	4332013.21
133	1063659.44	4332024.21
134	1063657.87	4332029.46
135	1063658.21	4332029.56
136	1063659.16	4332029.82
137	1063660.1	4332030.08
138	1063661.04	4332030.34
139	1063661.98	4332030.6
140	1063662.92	4332030.84
141	1063663.87	4332031.09
142	1063664.81	4332031.32
143	1063665.75	4332031.57
144	1063666.7	4332031.79
145	1063667.65	4332032.02
146	1063668.59	4332032.25
147	1063669.54	4332032.47
148	1063670.49	4332032.69
149	1063671.44	4332032.91
150	1063672.39	4332033.11
151	1063673.35	4332033.32
152	1063674.3	4332033.52
153	1063675.25	4332033.71
154	1063676.21	4332033.91
155	1063677.16	4332034.09
156	1063678.12	4332034.29
157	1063679.07	4332034.46
158	1063680.03	4332034.65
159	1063680.99	4332034.83
160	1063681.95	4332034.99
161	1063682.91	4332035.16
162	1063683.87	4332035.32
163	1063684.83	4332035.48
164	1063685.79	4332035.64
165	1063686.75	4332035.78
166	1063687.72	4332035.93
167	1063688.68	4332036.08
168	1063689.64	4332036.21
169	1063690.61	4332036.35
170	1063691.57	4332036.49
171	1063692.54	4332036.61
172	1063693.5	4332036.73
173	1063694.47	4332036.85
174	1063695.44	4332036.96
175	1063696.42	4332037.08
176	1063697.38	4332037.19
177	1063698.34	4332037.29
178	1063699.31	4332037.4
179	1063700.28	4332037.49

180	1063701.25	4332037.58
181	1063702.22	4332037.67
182	1063703.19	4332037.76
183	1063704.16	4332037.84
184	1063705.13	4332037.91
185	1063706.11	4332037.99
186	1063707.09	4332038.05
187	1063708.06	4332038.12
188	1063709.03	4332038.19
189	1063710	4332038.24
190	1063710.97	4332038.3
191	1063711.95	4332038.34
192	1063712.92	4332038.39
193	1063713.89	4332038.42
194	1063714.87	4332038.47
195	1063715.84	4332038.5
196	1063716.82	4332038.53
197	1063817.12	4332041.34
198	1063818.19	4332041.38
199	1063819.25	4332041.39
200	1063820.31	4332041.42
201	1063821.37	4332041.43
202	1063822.43	4332041.44
203	1063823.51	4332041.44
204	1063929.26	4332041.6
205	1064116.35	4332046.6
206	1064119.82	4332046.44
207	1064119.85	4332046.44
208	1064119.88	4332046.44
209	1064117.21	4332046.43
210	1062999.57	4332347.28
211	1063271.32	4332128.92
212	1063275.92	4332125.31
213	1063347.23	4332070.49
214	1063357.41	4332063.06
215	1063371.98	4332052.94
216	1063383.66	4332045.31
217	1063403.34	4332033.19
218	1063404.18	4332032.68
219	1063405	4332032.16
220	1063405.82	4332031.65
221	1063406.65	4332031.13
222	1063407.46	4332030.6
223	1063408.28	4332030.08
224	1063409.1	4332029.54
225	1063409.91	4332029.01
226	1063410.72	4332028.47
227	1063411.53	4332027.93
228	1063412.33	4332027.38
229	1063413.13	4332026.83
230	1063413.94	4332026.28
231	1063414.74	4332025.73
232	1063415.54	4332025.18
233	1063416.34	4332024.62
234	1063417.13	4332024.05
235	1063417.91	4332023.48
236	1063418.7	4332022.92
237	1063419.48	4332022.34
238	1063420.26	4332021.77
239	1063421.04	4332021.18
240	1063421.82	4332020.6
241	1063422.6	4332020.01
242	1063423.37	4332019.43
243	1063424.14	4332018.83
244	1063424.92	4332018.24
245	1063425.69	4332017.64
246	1063426.45	4332017.04
247	1063427.21	4332016.43
248	1063427.97	4332015.82
249	1063428.73	4332015.21
250	1063429.48	4332014.6
251	1063430.24	4332013.98
252	1063430.98	4332013.35
253	1063431.73	4332012.74
254	1063432.47	4332012.12
255	1063433.22	4332011.48
256	1063433.8	4332010.99
257	1063424.89	4332011.68
258	1063401.14	4332026.05
259	1063384.06	4332037.06
260	1063356.23	4332058.97
261	1063312.88	4332089.36
262	1063268.86	4332124.16
263	1063239.35	4332149.29
264	1063211.24	4332171.53
265	1063181.83	4332196.41
266	1063150.6	4332219.01
267	1063116.47	4332246.58
268	1063084.29	4332271.46
269	1063027.03	4332316.72
270	1062992.15	4332344.39
271	1062604.65	4332808.52
272	1062616.27	4332758.14
273	1062625.27	4332709.23

274	1062631.97	4332687.42
275	1062636.73	4332674.37
276	1062646.54	4332655.82
277	1062653.98	4332644.7
278	1062664.88	4332633.13
279	1062678.25	4332620.17
280	1062721.55	4332574.59
281	1062746.62	4332553.91
282	1062778.75	4332530.04
283	1062799.08	4332514.91
284	1062852.65	4332477.39
285	1062939.95	4332412.02
286	1062986.77	4332374.19
287	1062995.6	4332367.19
288	1062992.14	4332365.85
289	1062959.1	4332392.41
290	1062954.57	4332396.02
291	1062953.37	4332396.95
292	1062952.55	4332397.6
293	1062950.25	4332399.36
294	1062916.28	4332424.89
295	1062914.02	4332426.59
296	1062912.37	4332427.81
297	1062910.77	4332428.97
298	1062851.31	4332472.03
299	1062850.75	4332472.44
300	1062849.02	4332473.68
301	1062848.43	4332474.09
302	1062847.13	4332475.01
303	1062845.97	4332475.82
304	1062842.7	4332478.06
305	1062842.2	4332478.39
306	1062840.95	4332479.22
307	1062838.19	4332481.01
308	1062788.31	4332513.02
309	1062769.96	4332526.03
310	1062735.1	4332553.22
311	1062710.84	4332574.88
312	1062692.39	4332593.7
313	1062690.43	4332595.67
314	1062689.24	4332596.85
315	1062687.05	4332598.99
316	1062684.67	4332601.26
317	1062684.25	4332601.66
318	1062684.04	4332601.87
319	1062683.59	4332602.29
320	1062682.12	4332603.63
321	1062681.84	4332603.89
322	1062680.49	4332605.12
323	1062679.8	4332605.74
324	1062676.94	4332608.24
325	1062676.9	4332608.28
326	1062675.88	4332609.17
327	1062675.05	4332609.86
328	1062674.72	4332610.14
329	1062672.7	4332611.84
330	1062672.4	4332612.09
331	1062670.93	4332613.3
332	1062669.91	4332614.13
333	1062668.97	4332614.88
334	1062667.97	4332615.69
335	1062665.55	4332617.57
336	1062663.95	4332618.8
337	1062662.2	4332620.11
338	1062661.27	4332620.81
339	1062657.71	4332623.41
340	1062638.15	4332637.4
341	1062625.79	4332664.59
342	1062609.64	4332713.02
343	1062608.1	4332719.95
344	1062604.24	4332742.26
345	1062596.13	4332806.75
346	1062504.73	4332892.7
347	1062512.87	4332870.57
348	1062516.05	4332862.35
349	1062537.42	4332809.95
350	1062546.32	4332806.2
351	1062548.63	4332796.86
352	1062561.91	4332799.63
353	1062577.69	4332792.99
354	1062578.98	4332782.72
355	1062533.84	4332773.34
356	1062515.15	4332848.79
357	1062504.12	4332892.56

2.5. Предельные параметры разрешенного строительства, реконструкции объектов капитального строительства, входящих в состав линейных объектов в границах зон их планируемого размещения

Предельные параметры разрешённого строительства не приводятся, в связи с тем, что действие градостроительного регламента не распространяется на земельные участки, предназначенные для размещения линейных объектов, или занятыми линейные объектами.

Площадь территории, в отношении которой осуществляется подготовка проекта планировки -11.2488 га;

Площадь зоны планируемого размещения линейного объекта – 4.6486 га;

Площадь зоны планируемого размещения линейного объекта, подлежащего реконструкции – 1.5315 га.

2.6. Информация о необходимости осуществления мероприятий по защите сохраняемых объектов капитального строительства (здание, строение, сооружение, объекты, строительство которых не завершено), существующих и строящихся на момент подготовки проекта планировки территории, а также объектов капитального строительства, планируемых к строительству в соответствии с ранее утвержденной документацией по планировке территории, от возможного негативного воздействия в связи с размещением линейных объектов

В проектной документации необходимо предусмотреть мероприятия по защите действующих коммуникаций в местах пересечения от возможного негативного воздействия, в связи с размещением проектируемого линейного объекта.

2.7. Информация о необходимости осуществления мероприятий по сохранению объектов культурного наследия от возможного негативного воздействия в связи с размещением линейных объектов

Согласно заключению Службы государственной охраны объектов культурного наследия ХМАО-Югры от 03 июня 2025 № 25-2011 на испрашиваемой территории объекты культурного наследия, включенные в Единый государственный реестр объектов культурного наследия (памятников истории и культуры) народов Российской Федерации, выявленные объекты культурного наследия, либо объекты, обладающие признаками культурного наследия, отсутствуют.

Отсутствует необходимость в осуществлении мероприятий по сохранению объектов культурного наследия от возможного негативного воздействия в связи с размещением проектируемого объекта.

2.8. Информация о необходимости осуществления мероприятий по охране окружающей среды

В проектной документации необходимо предусмотреть комплекс мероприятий по охране окружающей среды.

2.9. Информация о необходимости осуществления мероприятий по защите территории от чрезвычайных ситуаций природного и техногенного характера, в том числе по обеспечению пожарной безопасности и гражданской обороне

Мероприятия по защите территории от чрезвычайных ситуаций природного и техногенного характера, в том числе по обеспечению пожарной безопасности и гражданской обороне необходимо предусмотреть в проектной документации.

Приложение 2 к постановлению
администрации района
от 25.06.2026 № 936

Основная часть проекта межевания территории

1. Проект межевания территории. Графическая часть

Чертежи межевания территории

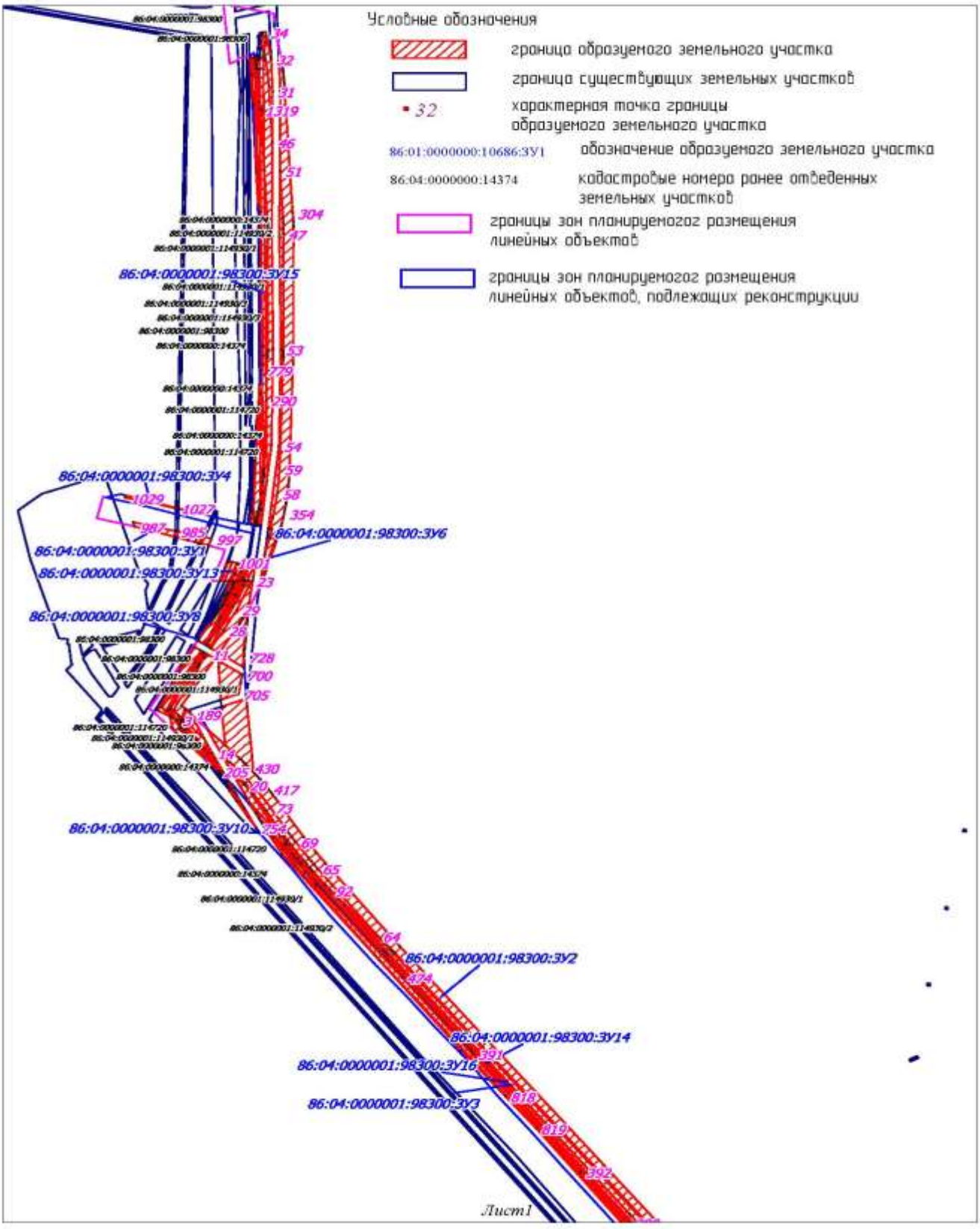

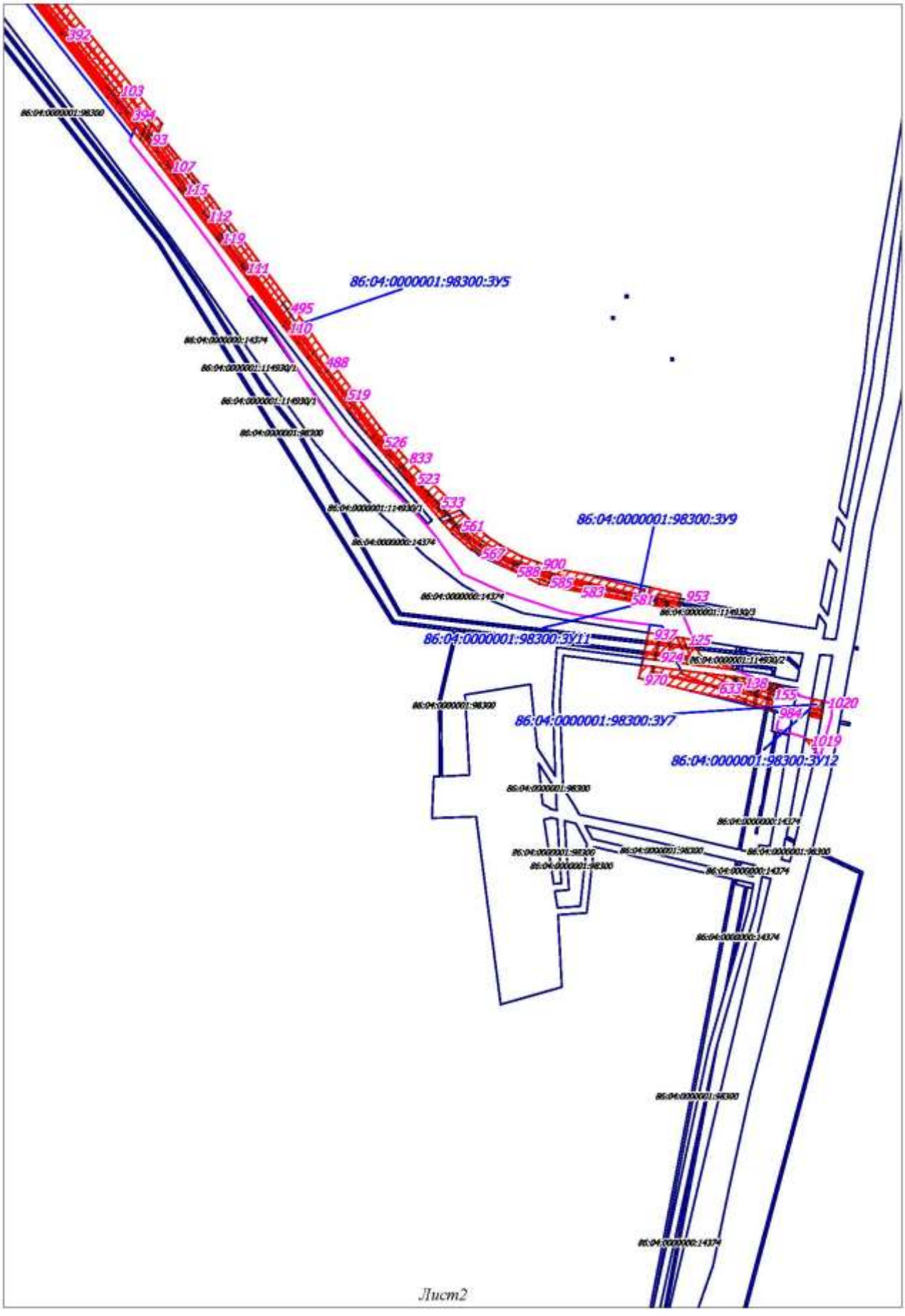
392
103
394
93
107
115
112
119
111
86:04:0000001:98300:ЗУ5
495
140
488
519
526
833
523
533
561
567
900
588
585
583
581
953
86:04:0000001:98300:ЗУ9
937
925
924
970
633
138
155
1020
984
1019
86:04:0000001:98300:ЗУ7
86:04:0000001:98300:ЗУ11
86:04:0000001:98300:ЗУ12
Лист2

2. Проект межевания территории. Текстовая часть
2.1. Перечень образуемых земельных участков

Таблица 1

№ п/п	Условное обозначение земельного участка/части земельного участка	Номера характерных точек образуемых земельных участков	Площадь образуемых земельных участков, га	Кадастровый номер земельного участка, из которого образуется земельный участок	Вид разрешенного использования образуемого земельного участка	Категория земель/необходимость перевода из одной категорию в другую	Способы образования земельных участков
1	86:04:0000001:98300:ЗУ1	985-1000	0.0254	86:04:0000001:98300	Строительство, реконструкция, эксплуатация линейных объектов	Земли лесного фонда/ необходимость отсутствует	Образование земельного участка путем раздела с сохранением исходного
2	86:04:0000001:98300:ЗУ2	166-694	1.4568	86:04:0000001:98300			
3	86:04:0000001:98300:ЗУ3	1-165	0.4071	86:04:0000001:98300			
4	86:04:0000001:98300:ЗУ4	1027-1033	0.0055	86:04:0000001:98300			
5	86:04:0000001:98300:ЗУ5	166-984	0.7896	86:04:0000001:98300			
6	86:04:0000001:98300:ЗУ6	1001-1016	0.0205	86:04:0000001:98300			
7	86:04:0000001:98300:ЗУ7	1017-1026	0.0089	86:04:0000001:98300			
8	86:04:0000001:98300:ЗУ8	1564-1566	0.0001	86:04:0000001:98300			
9	86:04:0000001:98300:ЗУ9	1561-1563	0.0001	86:04:0000001:98300			
10	86:04:0000001:98300:ЗУ10	1567-1570	0.0001	86:04:0000001:98300			
11	86:04:0000001:98300:ЗУ11	1558-1560	0.0004	86:04:0000001:98300			
12	86:04:0000001:98300:ЗУ12	1548-1557	0.0045	86:04:0000001:98300			
13	86:04:0000001:98300:ЗУ13	1571-1597	0.0184	86:04:0000001:98300			

14	86:04:0000001:98300:ЗУ14	1034-1296	0.3375	86:04:0000001:98300			
15	86:04:0000001:98300:ЗУ15	1297-1478	0.1973	86:04:0000001:98300			
16	86:04:0000001:98300:ЗУ16	1479-1547	0.0782	86:04:0000001:98300			
		Итого	3.3504				

Проектом межевания территории предусмотрено образование границ земельных участков для предоставления в аренду ООО «ЛУКОЙЛ – Западная Сибирь» с целью строительства и эксплуатации проектируемого объекта.

Образование земельных участков, относящихся к территориям общего пользования или имуществу общего пользования, в том числе в отношении которых предполагается резервирование и (или) изъятие для государственных или муниципальных нужд, для строительства проектируемого объекта не требуется.

Образуемые земельные участки расположены в эксплуатационных лесах Мегионского лесничества, Покачевского участкового лесничества, в лесных кварталах 33.

Целевое назначение лесов, вид (виды) разрешенного использования лесного участка, количественные и качественные характеристики лесного участка, сведения о нахождении лесного участка в границах особо защитных участков лесов

Участки расположены в эксплуатационных лесах.

Характеристика лесного участка

Таблица 2

Целевое назначение лесов	Участковое лесничество/урочище (при наличии)	Лесной квартал	Лесотаксационный выдел	Преобладающая порода	Площадь(га)/запас древесины (куб.м)			В том числе по группам возраста древостоя (га/куб.м)			
								Молодняки	Средневозрастные	Приспевающие	Спелые и перестойные
1	2	3		5				7	8	9	10
Участок 1. 86:04:0000001:98300:ЗУ1 Сооружение для обустройства нефтяного месторождения. (Высоконапорный водовод т.вр. - к.13 (участок в/в т.вр.4т3 - т.вр.4т4-к9а) т.вр.4т14 - к.9а)											
Эксплуатационные	Покачевское / -	33	20		0.0109	/	--	Трасса коммуникаций			
Эксплуатационные	Покачевское / -	33	7		0.0145	/	--	Болото верховое осоко-сфагновое др.порода:С, зарастание: 30%			
Итого:					0.0254	/	--	0	0	0	0
Участок 2. 86:04:0000001:98300:ЗУ2 Сооружение для обустройства нефтяного месторождения. (Высоконапорный водовод т.вр. - к.13 (участок в/в т.вр.4т3 - т.вр.4т4-к9а) т.вр.4т3 - т.вр.4т.4)											
Эксплуатационные	Покачевское / -	33	20		0.9458	/	--	Трасса коммуникаций			

Эксплуатационные	Покачевское / -	33	7		0.511	/	- -	Болото верховое осоко-сфагновое др.порода:С, зарастание: 30%			
Итого:					1.4568	/	- -	0	0	0	0
Участок 3. 86:04:0000001:98300:ЗУ3 Сооружение для обустройства нефтяного месторождения. (Высоконапорный водовод т.вр. - к.13 (участок в/в т.вр.4т3 - т.вр.4т4-к9а) т.вр.4т3 - т.вр.4т.4)											
Эксплуатационные	Покачевское / -	33	20		0.3268	/	- -	Трасса коммуникаций			
Эксплуатационные	Покачевское / -	33	7		0.0803	/	- -	Болото верховое осоко-сфагновое др.порода:С, зарастание: 30%			
Итого:					0.4071	/	- -	0	0	0	0
Участок 4. 86:04:0000001:98300:ЗУ4 Сооружение для обустройства нефтяного месторождения.Демонтаж (Высоконапорный водовод т.вр. - к.13 (участок в/в т.вр.4т3 - т.вр.4т4-к9а) т.вр.4т14 - к.9а)											
Эксплуатационные	Покачевское / -	33	20		0.0002	/	- -	Трасса коммуникаций			
Эксплуатационные	Покачевское / -	33	7		0.0053	/	- -	Болото верховое осоко-сфагновое др.порода:С, зарастание: 30%			
Итого:					0.0055	/	- -	0	0	0	0
Участок 5. 86:04:0000001:98300:ЗУ5 Сооружение для обустройства нефтяного месторождения. Демонтаж (Высоконапорный водовод т.вр. - к.13 (участок в/в т.вр.4т3 - т.вр.4т4-к9а) т.вр.4т3 - т.вр.4т.4)											
Эксплуатационные	Покачевское / -	33	20		0.7567	/	- -	Трасса коммуникаций			
Эксплуатационные	Покачевское / -	33	7		0.0329	/	- -	Болото верховое осоко-сфагновое др.порода:С, зарастание: 30%			
Итого:					0.7896	/	- -	0	0	0	0
Участок 6. 86:04:0000001:98300:ЗУ6 Сооружение для обустройства нефтяного месторождения.Демонтаж (Высоконапорный водовод т.вр. - к.13 (участок в/в т.вр.4т3 - т.вр.4т4-к9а) т.вр.4т14 - к.9а)											
Эксплуатационные	Покачевское / -	33	20		0.009	/	- -	Трасса коммуникаций			
Эксплуатационные	Покачевское / -	33	7		0.0115	/	- -	Болото верховое осоко-сфагновое др.порода:С, зарастание: 30%			
Итого:					0.0205	/	- -	0	0	0	0
Участок 7. 86:04:0000001:98300:ЗУ7 Сооружение для обустройства нефтяного месторождения. Узел 1 (Высоконапорный водовод т.вр. - к.13 (участок в/в т.вр.4т3 - т.вр.4т4-к9а) т.вр.4т3 - т.вр.4т.4)											

Эксплуатационные	Покачевское / -	33	20		0.0089	/	--	Трасса коммуникаций			
Итого:					0.0089	/	--	0	0	0	0
Всего по отводу:					2.7138	/	--	0	0	0	0

Таблица 3

Целевое назначение лесов	Участковое лесничество/урочище (при наличии)	Лесной квартал	Лесотаксационный выдел	Преобладающая порода	Площадь(га)/запас древесины (куб.м)	В том числе по группам возраста древостоя (га/куб.м)			
						Молодняки	Средневозрастные	Приспевающие	Спелые и перестойные
1	2	3		5		7	8	9	10
Участок 1. 86:04:0000001:98300:ЗУ8 Сооружение для обустройства нефтяного месторождения. (Демонтаж (Высоконапорный водовод т.вр. - к.13 (участок в/в т.вр.4т3 - т.вр.4т4-к9а) т.вр.4т3 - т.вр.4т.4))									
Эксплуатационные	Покачевское / -	33	20		0.0001	/	--	Трасса коммуникаций			
Итого:					0.0001	/	--	0	0	0	0
Участок 2. 86:04:0000001:98300:ЗУ9 Сооружение для обустройства нефтяного месторождения. (Высоконапорный водовод т.вр. - к.13 (участок в/в т.вр.4т3 - т.вр.4т4-к9а) т.вр.4т3 - т.вр.4т.4)									
Эксплуатационные	Покачевское / -	33	20		0.0001	/	--	Трасса коммуникаций			
Итого:					0.0001	/	--	0	0	0	0
Участок 3. 86:04:0000001:98300:ЗУ10 Сооружение для обустройства нефтяного месторождения. (Демонтаж (Высоконапорный водовод т.вр. - к.13 (участок в/в т.вр.4т3 - т.вр.4т4-к9а) т.вр.4т3 - т.вр.4т.4)									
Эксплуатационные	Покачевское / -	33	20		0.0001	/	--	Трасса коммуникаций			
Итого:					0.0001	/	--	0	0	0	0
Участок 4. 86:04:0000001:98300:ЗУ11 Сооружение для обустройства нефтяного месторождения. (Демонтаж (Высоконапорный водовод т.вр. - к.13 (участок в/в т.вр.4т3 - т.вр.4т4-к9а) т.вр.4т3 - т.вр.4т.4)									
Эксплуатационные	Покачевское / -	33	20		0.0004	/	--	Трасса коммуникаций			

Итого:					0.0004	/	--	0	0	0	0
Участок 5. 86:04:0000001:98300:ЗУ12 Сооружение для обустройства нефтяного месторождения. (Узел 1 (Высоконапорный водовод т.вр. - к.13 (участок в/в т.вр.4т3 - т.вр.4т4-к9а) т.вр.4т3 - т.вр.4т.4)											
Эксплуатационные	Покачевское / -	33	20		0.0045	/	--	Трасса коммуникаций			
Итого:					0.0045	/	--	0	0	0	0
Участок 6. 86:04:0000001:98300:ЗУ13 Сооружение для обустройства нефтяного месторождения. (Узел 2 (Высоконапорный водовод т.вр. - к.13 (участок в/в т.вр.4т3 - т.вр.4т4-к9а) т.вр.4т3 - т.вр.4т.4)											
Эксплуатационные	Покачевское / -	33	20		0.0184	/	--	Трасса коммуникаций			
Итого:					0.0184	/	--	0	0	0	0
Участок 14.86:04:0000001:98300:ЗУ14 Сооружение для обустройства нефтяного месторождения. (Высоконапорный водовод т.вр. - к.13 (участок в/в т.вр.4т3 - т.вр.4т4-к9а) т.вр.4т3 - т.вр.4т.4)											
Эксплуатационные	Покачевское / -	33	20		0.3375	/	--	Трасса коммуникаций			
Итого:					0.3375	/	--	0	0	0	0
Участок 8. 86:04:0000001:98300:ЗУ15 Сооружение для обустройства нефтяного месторождения. (Демонтаж (Высоконапорный водовод т.вр. - к.13 (участок в/в т.вр.4т3 - т.вр.4т4-к9а) т.вр.4т3 - т.вр.4т.4)											
Эксплуатационные	Покачевское / -	33	20		0.1973	/	--	Трасса коммуникаций			
Итого:					0.1973	/	--	0	0	0	0
Участок 9. 86:04:0000001:98300:ЗУ16 Сооружение для обустройства нефтяного месторождения. (Высоконапорный водовод т.вр. - к.13 (участок в/в т.вр.4т3 - т.вр.4т4-к9а) т.вр.4т3 - т.вр.4т.4)											
Эксплуатационные	Покачевское / -	33	20		0.0782	/	--	Трасса коммуникаций			
Итого:					0.0782	/	--	0	0	0	0
Всего по отводу:					0.6366	/	--	0	0	0	0

Средние таксационные показатели насаждений лесного участка

Таблица 4

Целевое назначение лесов	Лесной квартал	Лесотаксационный выдел	Преобладающая порода	Состав насаждений	Возраст насаждений	Бонитет насаждений	Полнота древостоев	Средний запас древесины (куб.м/га)			
								Молодняки	Средневозрастные	Приспевающие	Спелые и перестойные
1	2	3	4	5	6	7	8	9	10	11	12
6.3. Объекты лесной инфраструктуры											

N п/п	Лесничество	Участковое лесничество/урочище (при наличии)	Лесной квартал	Лесотаксационный выдел	Наименование объекта	Единица измерения	Объем
-	-	-	-	-	-	-	-

6.4. Объекты лесного семеноводства							
N п/п	Лесничество	Участковое лесничество/урочище (при наличии)	Лесной квартал	Лесотаксационный выдел	Наименование объекта	Единица измерения	Объем
-	-	-	-	-	-	-	-

6.5. Объекты, не связанные с созданием лесной инфраструктуры							
N п/п	Лесничество	Участковое лесничество/урочище (при наличии)	Лесной квартал	Лесотаксационный выдел	Наименование объекта	Единица измерения	Объем
1	Мегионское	Покачевское /-	33	20	Трасса коммуникаций	-	-

Таблица 5

Целевое назначение лесов	Лесной квартал	Лесотаксационный выдел	Преобладающая порода	Состав насаждений	Возраст насаждений	Бонитет насаждений	Полнота древостоев	Средний запас древесины (куб.м/га)			
								Средне-возрастные	Средне-возрастные	Средневозрастные	Спелые и перестойные
1	2	3	4	5	6	7	8	9	10	11	12
6.3. Объекты лесной инфраструктуры											

N п/п	Лесничество	Участковое лесничество/урочище (при наличии)	Лесной квартал	Лесотаксационный выдел	Наименование объекта	Единица измерения	Объем
-	-	-	-	-	-	-	-

6.4. Объекты лесного семеноводства							
N п/п	Лесничество	Участковое лесничество/урочище (при наличии)	Лесной квартал	Лесотаксационный выдел	Наименование объекта	Единица измерения	Объем
-	-	-	-	-	-	-	-

6.5. Объекты, не связанные с созданием лесной инфраструктуры							
N п/п	Лесничество	Участковое лесничество/урочище (при наличии)	Лесной квартал	Лесотаксационный выдел	Наименование объекта	Единица измерения	Объем
1	Мегионское	Покачевское /-	33	20	Трасса коммуникаций	-	-

2.2. Перечень координат характерных точек образуемых земельных участков

1(1) "86:04:0000001:98300:ЗУ3"		
1	1063486.72	4331973.68
2	1063485.63	4331973.41
3	1063489.15	4331971.07
4	1063488.31	4331972.61
1	1063486.72	4331973.68

1(2) "86:04:0000001:98300:ЗУ3"		
5	1063490.38	4331974.62
6	1063493.07	4331972.07
7	1063489.54	4331974.42
5	1063490.38	4331974.62
1(3) "86:04:0000001:98300:ЗУ3"		
8	1063480.56	4331977.85
9	1063485.56	4331974.48
10	1063484.45	4331974.2
8	1063480.56	4331977.85
1(4) "86:04:0000001:98300:ЗУ3"		
11	1063548.84	4331993.96
12	1063549.03	4331993.67
13	1063545.58	4331991.97
11	1063548.84	4331993.96
1(5) "86:04:0000001:98300:ЗУ3"		
14	1063458.99	4331998.27
15	1063466.53	4331994.51
16	1063472.1	4331991.93
17	1063489.46	4331975.48
18	1063488.36	4331975.21
19	1063471.58	4331986.36
14	1063458.99	4331998.27
1(6) "86:04:0000001:98300:ЗУ3"		
20	1063430.31	4332023.75
21	1063430.84	4332023.38
22	1063431.23	4332023.06
20	1063430.31	4332023.75
1(7) "86:04:0000001:98300:ЗУ3"		
23	1063614.97	4332028.64
24	1063614.94	4332025.66
25	1063600.63	4332019.27
26	1063554.48	4331996.39
27	1063553.98	4331997.13
28	1063570.39	4332007.2
29	1063589.36	4332017.74
30	1063609.24	4332026.64
23	1063614.97	4332028.64
1(8) "86:04:0000001:98300:ЗУ3"		
31	1064058.4	4332045.4
32	1064087.52	4332044.19
33	1064089.48	4332043.84
34	1064111.94	4332039.77
35	1064111.65	4332037.48
36	1064110.95	4332037.43
37	1064108.52	4332037.16
38	1064108.29	4332040.14
39	1064103.23	4332039.53
40	1064094.94	4332038.72
41	1064093.36	4332038.63
42	1064089.35	4332039.4
43	1064086.8	4332039.85
44	1064074.99	4332041.36
45	1064063.11	4332042.32
46	1064012.34	4332045.16
31	1064058.4	4332045.4
1(9) "86:04:0000001:98300:ЗУ3"		
47	1063929.26	4332053.81
48	1063934.09	4332053.78
49	1063938.94	4332053.64
50	1063943.76	4332053.41
51	1063986.54	4332051.02
52	1063926.87	4332050.67
53	1063824.77	4332051.74
54	1063737.47	4332050.37
55	1063662.43	4332042.04
56	1063662.2	4332043.01
57	1063672.46	4332045.6
58	1063694.35	4332049.13
59	1063716.42	4332050.72
60	1063816.79	4332053.55
61	1063819.02	4332053.6
62	1063821.25	4332053.64
63	1063823.47	4332053.64
47	1063929.26	4332053.81
1(10) "86:04:0000001:98300:ЗУ3"		
64	1063293.45	4332127.21

65	1063354.58	4332080.22
66	1063357.83	4332077.77
67	1063361.11	4332075.37
68	1063364.44	4332073.03
69	1063378.84	4332063.05
70	1063382.57	4332060.5
71	1063386.35	4332058.05
72	1063390.17	4332055.63
73	1063409.78	4332043.58
74	1063424.21	4332033.98
75	1063438	4332023.4
76	1063450.99	4332011.9
77	1063457.54	4332005.7
78	1063443.38	4332012.76
79	1063437.97	4332017.49
80	1063431.51	4332024.13
81	1063423.64	4332028.87
82	1063421.65	4332030.4
83	1063407.4	4332039.87
84	1063387.85	4332051.9
85	1063383.97	4332054.33
86	1063380.14	4332056.84
87	1063376.34	4332059.42
88	1063361.92	4332069.42
89	1063358.55	4332071.79
90	1063355.21	4332074.23
91	1063353.46	4332075.56
92	1063335.08	4332090.17
64	1063293.45	4332127.21
1(11) "86:04:0000001:98300:ЗУ3"		
93	1062991.29	4332357.13
94	1062995.26	4332353.98
95	1062994.87	4332353.82
96	1062990.8	4332356.95
93	1062991.29	4332357.13
1(12) "86:04:0000001:98300:ЗУ3"		
97	1063001.72	4332361.19
98	1063279.06	4332138.36
99	1063280.45	4332137.24
100	1063281.28	4332136.57
101	1063285.95	4332132.51
102	1063320.86	4332101.47
103	1063032.45	4332330.79
104	1063000.95	4332356.18
105	1063000.66	4332356.07
106	1062996.68	4332359.23
97	1063001.72	4332361.19
1(13) "86:04:0000001:98300:ЗУ3"		
107	1062968.51	4332374.07
108	1062979.41	4332366.06
109	1062989.81	4332357.7
107	1062968.51	4332374.07
1(14) "86:04:0000001:98300:ЗУ3"		
110	1062831.53	4332472.85
111	1062882.34	4332437.39
112	1062926.5	4332404.94
113	1062993.7	4332353.37
114	1062989.99	4332351.92
115	1062948.77	4332385.02
116	1062946.68	4332386.7
117	1062944.58	4332388.33
118	1062942.44	4332389.96
119	1062907.57	4332416.17
120	1062906.4	4332417.04
121	1062905.23	4332417.9
122	1062904.05	4332418.77
123	1062872.82	4332441.39
110	1062831.53	4332472.85
1(15) "86:04:0000001:98300:ЗУ3"		
124	1062561.36	4332813.1
125	1062567.58	4332810.49
126	1062568.38	4332805.38
127	1062561.94	4332808.08
124	1062561.36	4332813.1
1(16) "86:04:0000001:98300:ЗУ3"		
128	1062551.51	4332817.24
129	1062559.15	4332814
130	1062559.72	4332809.02
131	1062552.12	4332812.24
132	1062551.65	4332816.08
128	1062551.51	4332817.24

1(17) "86:04:0000001:98300:ЗУ3"		
133	1062544.54	4332824.75
134	1062546.8	4332819.23
135	1062549.37	4332818.12
136	1062549.98	4332813.12
137	1062545.79	4332814.88
133	1062544.54	4332824.75
1(18) "86:04:0000001:98300:ЗУ3"		
138	1062530.98	4332858.08
139	1062531.95	4332855.7
140	1062531.42	4332855.6
138	1062530.98	4332858.08
1(19) "86:04:0000001:98300:ЗУ3"		
141	1062525.11	4332872.7
142	1062525.3	4332872.19
143	1062526.32	4332869.53
144	1062527.13	4332867.5
145	1062529.86	4332853.26
146	1062529.87	4332853.26
147	1062532.71	4332853.8
148	1062535.72	4332846.42
149	1062537.87	4332829.46
150	1062523.3	4332865.23
151	1062522.22	4332867.91
152	1062521.18	4332870.62
153	1062520.71	4332871.88
154	1062522.32	4332872.18
141	1062525.11	4332872.7
1(20) "86:04:0000001:98300:ЗУ3"		
155	1062521.33	4332882.79
156	1062524.29	4332874.84
157	1062524.37	4332874.61
158	1062522.71	4332874.3
159	1062519.99	4332873.8
160	1062517.53	4332880.5
161	1062516.95	4332881.95
155	1062521.33	4332882.79
1(21) "86:04:0000001:98300:ЗУ3"		

162	1062519.77	4332887.11
163	1062520.64	4332884.73
164	1062516.24	4332883.88
165	1062515.34	4332886.35
162	1062519.77	4332887.11
2(1) "86:04:0000001:98300:ЗУ2"		
166	1063479.67	4331974.95
167	1063481.24	4331973.36
168	1063481.84	4331973.51
166	1063479.67	4331974.95
2(2) "86:04:0000001:98300:ЗУ2"		
169	1063469.49	4331985.32
170	1063480.56	4331977.85
171	1063484.45	4331974.2
172	1063472.89	4331981.87
169	1063469.49	4331985.32
2(3) "86:04:0000001:98300:ЗУ2"		
173	1063532.35	4331985.41
174	1063498.36	4331968.54
175	1063493.07	4331972.07
176	1063490.38	4331974.62
177	1063499.28	4331976.92
178	1063501.99	4331974.34
179	1063511.14	4331979.96
173	1063532.35	4331985.41
2(4) "86:04:0000001:98300:ЗУ2"		
180	1063454.81	4331991.48
181	1063475.28	4331977.88
182	1063480.87	4331972.18
183	1063483.02	4331972.74
184	1063491.2	4331967.3
185	1063492.32	4331965.24
186	1063482.09	4331967.13
187	1063476.84	4331970.62
180	1063454.81	4331991.48
2(5) "86:04:0000001:98300:ЗУ2"		
188	1063472.1	4331991.93
189	1063494.26	4331981.67

190	1063498.37	4331977.78
191	1063489.46	4331975.48
188	1063472.1	4331991.93
2(6) "86:04:0000001:98300:ЗУ2"		
192	1063454.65	4332000.43
193	1063458.99	4331998.27
194	1063471.58	4331986.36
195	1063462.68	4331992.27
192	1063454.65	4332000.43
2(7) "86:04:0000001:98300:ЗУ2"		
196	1063544.46	4332000.44
197	1063548.84	4331993.96
198	1063545.58	4331991.97
199	1063537.1	4331987.78
200	1063514.25	4331981.87
196	1063544.46	4332000.44
2(8) "86:04:0000001:98300:ЗУ2"		
201	1063440.88	4332004.66
202	1063465.08	4331988.29
203	1063468.56	4331984.75
204	1063446.32	4331999.54
205	1063442.63	4332003.03
206	1063441.91	4332003.69
207	1063441.2	4332004.35
201	1063440.88	4332004.66
2(9) "86:04:0000001:98300:ЗУ2"		
208	1063438.13	4332008.67
209	1063451.87	4332001.82
210	1063458.49	4331995.04
211	1063442.47	4332005.7
208	1063438.13	4332008.67
2(10) "86:04:0000001:98300:ЗУ2"		
212	1063437.97	4332017.49
213	1063443.38	4332012.76
214	1063441.88	4332013.51
212	1063437.97	4332017.49

2(11) "86:04:0000001:98300:ЗУ2"		
215	1063614.98	4332029.84
216	1063614.97	4332028.64
217	1063609.24	4332026.64
218	1063589.36	4332017.74
219	1063570.39	4332007.2
220	1063553.98	4331997.13
221	1063549.6	4332003.57
222	1063565.52	4332013.35
223	1063566.82	4332014.15
224	1063569.33	4332015.66
225	1063571.37	4332016.86
226	1063573.36	4332018.02
227	1063575.89	4332019.43
228	1063577.15	4332020.14
229	1063578.42	4332020.83
230	1063580.45	4332021.92
231	1063581.88	4332022.67
232	1063582.94	4332023.23
233	1063583.69	4332023.61
234	1063586.82	4332025.19
235	1063588.5	4332026.01
236	1063589.75	4332026.62
237	1063593.8	4332026.96
215	1063614.98	4332029.84
2(12) "86:04:0000001:98300:ЗУ2"		
238	1064089.12	4332033.37
239	1064089.04	4332031.59
240	1064088.19	4332031.73
241	1064087.22	4332031.86
242	1064086.24	4332032.03
243	1064085.27	4332032.19
244	1064084.3	4332032.33
245	1064083.32	4332032.48
246	1064082.34	4332032.6
247	1064081.37	4332032.73
248	1064080.39	4332032.87
249	1064079.4	4332032.99
250	1064078.42	4332033.13
251	1064078.35	4332033.14
252	1064086.88	4332033.25
238	1064089.12	4332033.37

2(13) "86:04:0000001:98300:ЗУ2"		
253	1064087.52	4332044.19
254	1064089.49	4332044.11
255	1064089.48	4332043.84
253	1064087.52	4332044.19
2(14) "86:04:0000001:98300:ЗУ2"		
256	1063824.76	4332045.73
257	1063926.84	4332044.68
258	1064002.51	4332045.11
259	1064012.34	4332045.16
260	1064063.11	4332042.32
261	1064074.99	4332041.36
262	1064086.8	4332039.85
263	1064089.35	4332039.4
264	1064089.31	4332038.4
265	1064086.69	4332038.24
266	1064078.35	4332038.13
267	1063986.82	4332038.79
268	1063943.11	4332041.23
269	1063942.11	4332041.29
270	1063941.14	4332041.33
271	1063940.14	4332041.38
272	1063939.15	4332041.42
273	1063938.17	4332041.45
274	1063937.17	4332041.48
275	1063936.19	4332041.52
276	1063935.2	4332041.54
277	1063934.21	4332041.57
278	1063933.23	4332041.58
279	1063932.24	4332041.59
280	1063931.25	4332041.6
281	1063930.27	4332041.61
282	1063929.28	4332041.6
283	1063823.52	4332041.44
284	1063822.44	4332041.44
285	1063821.38	4332041.43
286	1063820.32	4332041.42
287	1063819.26	4332041.39
288	1063818.21	4332041.38
289	1063817.14	4332041.34
290	1063778.84	4332040.27
291	1063705.55	4332040.79
292	1063737.87	4332044.4
256	1063824.76	4332045.73
2(15) "86:04:0000001:98300:ЗУ2"		
293	1063383.87	4332051.38
294	1063430.31	4332023.75
295	1063431.23	4332023.06
296	1063439.17	4332014.86
297	1063418.7	4332025.07
298	1063413.71	4332027.62
293	1063383.87	4332051.38
2(16) "86:04:0000001:98300:ЗУ2"		
299	1063931.02	4332061.6
300	1063935.3	4332061.55
301	1063937.17	4332061.51
302	1063939.9	4332061.42
303	1063942.85	4332061.27
304	1063948.2	4332060.98
305	1064065.06	4332054.43
306	1064066.95	4332054.3
307	1064068.39	4332054.21
308	1064071.75	4332053.93
309	1064074.77	4332053.64
310	1064077.05	4332053.42
311	1064078.91	4332053.21
312	1064081.39	4332052.91
313	1064082.47	4332052.79
314	1064083.31	4332052.67
315	1064084.31	4332052.52
316	1064086.79	4332052.17
317	1064089.8	4332051.72
318	1064089.75	4332050.14
319	1064058.44	4332051.43
320	1063986.54	4332051.02
321	1063943.76	4332053.41
322	1063938.94	4332053.64
323	1063934.09	4332053.78
324	1063929.26	4332053.81
325	1063823.47	4332053.64
326	1063821.25	4332053.64
327	1063819.02	4332053.6
328	1063816.79	4332053.55
329	1063716.42	4332050.72

330	1063694.35	4332049.13
331	1063672.46	4332045.6
332	1063662.2	4332043.01
333	1063661.79	4332044.71
334	1063653.89	4332042.8
335	1063652.39	4332047.82
336	1063616.96	4332036.19
337	1063609.71	4332035.2
338	1063612.15	4332036.11
339	1063613.76	4332036.7
340	1063615.35	4332037.27
341	1063616.35	4332037.62
342	1063618.86	4332038.49
343	1063621.11	4332039.24
344	1063624.35	4332040.28
345	1063629.27	4332041.79
346	1063646.67	4332047.01
347	1063650.65	4332048.2
348	1063655.32	4332049.52
349	1063658.15	4332050.27
350	1063661.79	4332051.19
351	1063664.39	4332051.8
352	1063667.26	4332052.46
353	1063671.55	4332053.38
354	1063675.99	4332054.24
355	1063678.98	4332054.78
356	1063681.26	4332055.16
357	1063683.94	4332055.59
358	1063686.04	4332055.91
359	1063689.52	4332056.39
360	1063691.69	4332056.67
361	1063694.49	4332057
362	1063699.12	4332057.48
363	1063702.69	4332057.79
364	1063706.01	4332058.03
365	1063709.73	4332058.26
366	1063713.4	4332058.42
367	1063717.11	4332058.55
368	1063812.4	4332061.23
369	1063819.02	4332061.4
370	1063821.03	4332061.43
371	1063824.92	4332061.46
372	1063925.52	4332061.6
299	1063931.02	4332061.6

2(17) "86:04:0000001:98300:ЗУ2"		
373	1063353.46	4332075.56
374	1063355.21	4332074.23
375	1063358.55	4332071.79
376	1063361.92	4332069.42
377	1063376.34	4332059.42
378	1063380.14	4332056.84
379	1063383.97	4332054.33
380	1063387.85	4332051.9
381	1063407.4	4332039.87
382	1063421.65	4332030.4
383	1063423.64	4332028.87
384	1063377.95	4332056.08
373	1063353.46	4332075.56
2(18) "86:04:0000001:98300:ЗУ2"		
385	1063327.89	4332095.21
386	1063328.6	4332094.66
387	1063359.46	4332067.21
388	1063359.88	4332066.84
389	1063358.78	4332067.49
385	1063327.89	4332095.21
2(19) "86:04:0000001:98300:ЗУ2"		
390	1063033.98	4332323.2
391	1063186.92	4332201.6
392	1063079.97	4332285.63
390	1063033.98	4332323.2
2(20) "86:04:0000001:98300:ЗУ2"		
393	1062995.26	4332353.98
394	1063012.04	4332340.65
395	1062994.87	4332353.82
393	1062995.26	4332353.98
2(21) "86:04:0000001:98300:ЗУ2"		
396	1063000.95	4332356.18
397	1063032.45	4332330.79
398	1063000.66	4332356.07
396	1063000.95	4332356.18

2(22) "86:04:0000001:98300:ЗУ2"		
399	1062979.41	4332366.06
400	1062986.82	4332360.62
401	1062990.82	4332357.51
402	1062991.29	4332357.13
403	1062990.8	4332356.95
404	1062989.81	4332357.7
399	1062979.41	4332366.06
2(23) "86:04:0000001:98300:ЗУ2"		
405	1063003.11	4332370.1
406	1063283.9	4332144.47
407	1063288.05	4332141.22
408	1063359.25	4332086.47
409	1063368.98	4332079.37
410	1063383.18	4332069.53
411	1063394.37	4332062.22
412	1063413.35	4332050.53
413	1063414.78	4332049.65
414	1063418.83	4332047.08
415	1063422.05	4332044.95
416	1063423.81	4332043.76
417	1063426.64	4332041.82
418	1063428.31	4332040.65
419	1063429.04	4332040.13
420	1063430.11	4332039.35
421	1063430.61	4332038.99
422	1063431.69	4332038.2
423	1063435.19	4332035.58
424	1063435.81	4332035.11
425	1063438.01	4332033.39
426	1063438.49	4332033.03
427	1063440.45	4332031.45
428	1063441.7	4332030.45
429	1063442.18	4332030.06
430	1063445.96	4332026.89
431	1063447.13	4332025.9
432	1063448.82	4332024.44
433	1063450.06	4332023.34
434	1063451.44	4332022.11
435	1063453.14	4332020.56
436	1063454.34	4332019.48
437	1063459.73	4332014.38
438	1063466.07	4332008.38
439	1063480.59	4331994.62
440	1063469.16	4331999.9
441	1063457.54	4332005.7
442	1063450.99	4332011.9
443	1063438	4332023.4
444	1063424.21	4332033.98
445	1063409.78	4332043.58
446	1063390.17	4332055.63
447	1063386.35	4332058.05
448	1063382.57	4332060.5
449	1063378.84	4332063.05
450	1063364.44	4332073.03
451	1063361.11	4332075.37
452	1063357.83	4332077.77
453	1063354.58	4332080.22
454	1063293.45	4332127.21
455	1063286.63	4332133.28
456	1063278.18	4332140.53
457	1062996.28	4332367.46
405	1063003.11	4332370.1
2(24) "86:04:0000001:98300:ЗУ2"		
458	1062948.41	4332391.31
459	1062971.15	4332375.47
460	1062985.63	4332363.98
458	1062948.41	4332391.31
2(25) "86:04:0000001:98300:ЗУ2"		
461	1062872.82	4332441.39
462	1062904.05	4332418.77
463	1062905.23	4332417.9
464	1062906.4	4332417.04
465	1062907.57	4332416.17
466	1062942.44	4332389.96
467	1062944.58	4332388.33
468	1062946.68	4332386.7
469	1062948.77	4332385.02
470	1062989.99	4332351.92
471	1062993.7	4332353.37
472	1063020.99	4332332.43
473	1063079.33	4332284.82
474	1063256.1	4332145.94
475	1063339.47	4332079

476	1063351.02	4332070.91
477	1063352.07	4332070.28
478	1063382.65	4332045.97
479	1063371.98	4332052.94
480	1063357.41	4332063.06
481	1063347.23	4332070.49
482	1063275.91	4332125.31
483	1063271.32	4332128.92
484	1062999.57	4332347.28
485	1062996.76	4332346.18
486	1062968.58	4332368.48
487	1062947.72	4332384.36
461	1062872.82	4332441.39
2(26) "86:04:0000001:98300:ЗУ2"		
488	1062802.59	4332503.87
489	1062838.19	4332481.01
490	1062840.95	4332479.22
491	1062842.2	4332478.39
492	1062842.71	4332478.06
493	1062845.98	4332475.82
494	1062847.14	4332475.01
495	1062848.43	4332474.09
496	1062849.02	4332473.68
497	1062850.75	4332472.44
498	1062851.31	4332472.03
499	1062910.77	4332428.97
500	1062912.38	4332427.81
501	1062914.02	4332426.59
502	1062916.28	4332424.89
503	1062950.26	4332399.36
504	1062952.55	4332397.6
505	1062953.37	4332396.95
506	1062954.57	4332396.01
507	1062959.1	4332392.41
508	1062992.14	4332365.85
509	1062995.19	4332367.03
510	1063277.61	4332139.75
511	1063281.28	4332136.57
512	1063280.45	4332137.24
513	1063279.06	4332138.36
514	1063001.72	4332361.19
515	1062996.68	4332359.23
516	1062993.9	4332361.44
517	1062987.78	4332366.14
518	1062833.75	4332479.29
488	1062802.59	4332503.87
2(27) "86:04:0000001:98300:ЗУ2"		
519	1062775.31	4332522.24
520	1062788.32	4332513.02
521	1062793.48	4332509.71
522	1062808.76	4332497.66
519	1062775.31	4332522.24
2(28) "86:04:0000001:98300:ЗУ2"		
523	1062703.99	4332581.07
524	1062709.56	4332576.19
525	1062710.84	4332574.88
526	1062735.1	4332553.22
527	1062766.85	4332528.45
528	1062738.68	4332549.14
529	1062729.74	4332556.12
530	1062722.99	4332562.05
531	1062721.29	4332563.54
532	1062713.21	4332571.47
523	1062703.99	4332581.07
2(29) "86:04:0000001:98300:ЗУ2"		
533	1062684.04	4332601.87
534	1062684.67	4332601.26
535	1062687.05	4332598.99
536	1062689.24	4332596.84
537	1062690.43	4332595.67
538	1062692.39	4332593.7
539	1062700.1	4332585.84
540	1062695.78	4332589.64
533	1062684.04	4332601.87
2(30) "86:04:0000001:98300:ЗУ2"		
541	1062677.84	4332604.01
542	1062688.22	4332594.89
543	1062741.97	4332543
544	1062736.87	4332546.75
545	1062732.16	4332550.43
546	1062721.29	4332559.77
547	1062717.65	4332562.9
548	1062711.07	4332569.36

541	1062677.84	4332604.01
2(31) "86:04:0000001:98300:ЗУ2"		
549	1062670.73	4332608.5
550	1062699.75	4332578.28
551	1062669.19	4332604.55
549	1062670.73	4332608.5
2(32) "86:04:0000001:98300:ЗУ2"		
552	1062672.18	4332612.27
553	1062672.7	4332611.84
554	1062674.72	4332610.14
555	1062675.05	4332609.86
556	1062675.88	4332609.17
557	1062676.95	4332608.24
558	1062678.63	4332606.77
559	1062678.03	4332605.21
560	1062671.63	4332610.85
552	1062672.18	4332612.27
2(33) "86:04:0000001:98300:ЗУ2"		
561	1062664	4332618.79
562	1062665.55	4332617.57
563	1062667.96	4332615.69
564	1062668.9	4332614.94
565	1062668.45	4332613.79
566	1062667.79	4332614.48
561	1062664	4332618.79
2(34) "86:04:0000001:98300:ЗУ2"		
567	1062640.56	4332635.66
568	1062648.02	4332630.34
569	1062652.96	4332623.72
570	1062660.44	4332615.24
571	1062661.6	4332618.23
572	1062662.45	4332617.49
573	1062666.3	4332613.12
574	1062667.65	4332611.71
575	1062665.95	4332607.33
576	1062655.92	4332615.96
577	1062642.78	4332631.25
567	1062640.56	4332635.66

2(35) "86:04:0000001:98300:ЗУ2"		
578	1062599.99	4332776.05
579	1062601.01	4332768.05
580	1062600.64	4332767.95
581	1062601.72	4332762.3
582	1062604.24	4332742.26
583	1062608.1	4332719.95
584	1062609.64	4332713.02
585	1062616.17	4332693.44
586	1062620.02	4332681.5
587	1062620.69	4332679.89
588	1062625.4	4332665.73
589	1062613.58	4332689.19
590	1062597.27	4332775.33
578	1062599.99	4332776.05
2(36) "86:04:0000001:98300:ЗУ2"		
591	1062595.15	4332796.64
592	1062596.87	4332787.64
593	1062598.5	4332788.06
594	1062599.49	4332780.07
595	1062596.52	4332779.28
596	1062596.15	4332781.21
597	1062593.84	4332796.36
591	1062595.15	4332796.64
2(37) "86:04:0000001:98300:ЗУ2"		
598	1062561.94	4332808.08
599	1062568.38	4332805.38
600	1062569.79	4332796.31
601	1062562.96	4332799.18
598	1062561.94	4332808.08
2(38) "86:04:0000001:98300:ЗУ2"		
602	1062591.95	4332808.7
603	1062592.91	4332808.32
604	1062594.92	4332797.83
605	1062593.65	4332797.61
602	1062591.95	4332808.7
2(39) "86:04:0000001:98300:ЗУ2"		
606	1062552.12	4332812.24

607	1062559.72	4332809.02
608	1062560.75	4332800.12
609	1062553.22	4332803.29
606	1062552.12	4332812.24
2(40) "86:04:0000001:98300:ЗУ2"		
610	1062545.79	4332814.88
611	1062549.98	4332813.12
612	1062551.07	4332804.2
613	1062546.92	4332805.95
610	1062545.79	4332814.88
2(41) "86:04:0000001:98300:ЗУ2"		
614	1062560.34	4332822.01
615	1062566.17	4332819.55
616	1062567.58	4332810.49
617	1062561.36	4332813.1
614	1062560.34	4332822.01
2(42) "86:04:0000001:98300:ЗУ2"		
618	1062549.56	4332833.14
619	1062552.81	4332825.17
620	1062558.12	4332822.92
621	1062559.15	4332814
622	1062551.51	4332817.24
618	1062549.56	4332833.14
2(43) "86:04:0000001:98300:ЗУ2"		
623	1062541.69	4332852.46
624	1062546.67	4332840.23
625	1062549.37	4332818.12
626	1062546.8	4332819.23
627	1062544.54	4332824.75
628	1062541.05	4332852.34
623	1062541.69	4332852.46
2(44) "86:04:0000001:98300:ЗУ2"		
629	1062534.73	4332854.19
630	1062535.72	4332846.42
631	1062532.71	4332853.8
629	1062534.73	4332854.19

2(45) "86:04:0000001:98300:ЗУ2"		
632	1062518.55	4332871.48
633	1062526.52	4332836.67
634	1062516.05	4332862.35
635	1062512.92	4332870.44
632	1062518.55	4332871.48
2(46) "86:04:0000001:98300:ЗУ2"		
636	1062520.71	4332871.88
637	1062521.18	4332870.62
638	1062522.22	4332867.91
639	1062523.3	4332865.23
640	1062537.87	4332829.46
641	1062540.49	4332808.65
642	1062537.43	4332809.95
643	1062528.89	4332830.86
644	1062519.55	4332871.67
636	1062520.71	4332871.88
2(47) "86:04:0000001:98300:ЗУ2"		
645	1062526.1	4332872.88
646	1062527.13	4332867.5
647	1062526.32	4332869.53
648	1062525.3	4332872.19
649	1062525.11	4332872.7
645	1062526.1	4332872.88
2(48) "86:04:0000001:98300:ЗУ2"		
650	1062532.26	4332874.03
651	1062533.76	4332861.9
652	1062534.48	4332856.19
653	1062531.95	4332855.7
654	1062530.98	4332858.08
655	1062528.07	4332873.25
650	1062532.26	4332874.03
2(49) "86:04:0000001:98300:ЗУ2"		
656	1062517.53	4332880.5
657	1062519.99	4332873.8
658	1062519.1	4332873.63
656	1062517.53	4332880.5

2(50) "86:04:0000001:98300:ЗУ2"		
659	1062516.19	4332881.8
660	1062518.1	4332873.45
661	1062512.22	4332872.36
662	1062509.22	4332880.47
659	1062516.19	4332881.8
2(51) "86:04:0000001:98300:ЗУ2"		
663	1062524.1	4332883.32
664	1062525.72	4332874.86
665	1062524.37	4332874.61
666	1062524.29	4332874.84
667	1062521.33	4332882.79
663	1062524.1	4332883.32
2(52) "86:04:0000001:98300:ЗУ2"		
668	1062529.13	4332884.28
669	1062531.93	4332876.66
670	1062532.01	4332876.02
671	1062527.7	4332875.23
672	1062526.07	4332883.69
668	1062529.13	4332884.28
2(53) "86:04:0000001:98300:ЗУ2"		
673	1062515.18	4332886.32
674	1062515.76	4332883.79
675	1062508.52	4332882.4
676	1062507.56	4332885.01
673	1062515.18	4332886.32
2(54) "86:04:0000001:98300:ЗУ2"		
677	1062523.26	4332887.71
678	1062523.72	4332885.32
679	1062520.64	4332884.73
680	1062519.77	4332887.11
677	1062523.26	4332887.71
2(55) "86:04:0000001:98300:ЗУ2"		
681	1062527.1	4332889.79
682	1062528.43	4332886.22
683	1062525.68	4332885.69
684	1062525.68	4332885.72
685	1062524.96	4332889.51
681	1062527.1	4332889.79
2(56) "86:04:0000001:98300:ЗУ2"		
686	1062523.85	4332898.67
687	1062526.75	4332890.76
688	1062524.77	4332890.51
689	1062523.84	4332895.35
690	1062523.69	4332895.41
691	1062523.22	4332898.54
686	1062523.85	4332898.67
2(57) "86:04:0000001:98300:ЗУ2"		
692	1062522.74	4332901.67
693	1062523.48	4332899.66
694	1062523.06	4332899.58
692	1062522.74	4332901.67
3(1) "86:04:0000001:98300:ЗУ5"		
695	1063423.73	4332015.85
696	1063427.09	4332013.18
697	1063429.51	4332011.32
698	1063431.24	4332011.18
699	1063426.02	4332014.71
695	1063423.73	4332015.85
3(2) "86:04:0000001:98300:ЗУ5"		
700	1063530.16	4332021.53
701	1063542.68	4332003.07
702	1063536.86	4332003.22
703	1063507.19	4332004.99
704	1063507.29	4332005.27
705	1063512.56	4332018.83
706	1063522.69	4332020.4
700	1063530.16	4332021.53
3(3) "86:04:0000001:98300:ЗУ5"		
707	1063412.09	4332021.71
708	1063415	4332020.22
709	1063425.86	4332011.6
710	1063424.89	4332011.68
711	1063420.12	4332014.56

707	1063412.09	4332021.71
3(4) "86:04:0000001:98300:ЗУ5"		
712	1063588.5	4332026.01
713	1063586.82	4332025.19
714	1063583.69	4332023.61
715	1063582.94	4332023.23
716	1063581.88	4332022.67
717	1063580.45	4332021.92
718	1063578.42	4332020.83
719	1063577.15	4332020.14
720	1063575.89	4332019.43
721	1063573.36	4332018.02
722	1063571.37	4332016.86
723	1063569.33	4332015.66
724	1063566.82	4332014.15
725	1063565.52	4332013.35
726	1063549.6	4332003.57
727	1063536.96	4332022.17
728	1063546.41	4332022.97
729	1063552.73	4332022.8
730	1063574.99	4332024.32
712	1063588.5	4332026.01
3(5) "86:04:0000001:98300:ЗУ5"		
731	1064047.98	4332029.78
732	1064051.69	4332029.73
733	1064073.2	4332029.46
734	1064088.97	4332029.25
735	1064088.92	4332027.83
731	1064047.98	4332029.78
3(6) "86:04:0000001:98300:ЗУ5"		
736	1063441.7	4332030.45
737	1063456.24	4332029.31
738	1063501.02	4332025.39
739	1063511.08	4332024.77
740	1063508.1	4332024.33
741	1063501.68	4332007.41
742	1063500.91	4332005.36
743	1063499.56	4332005.44
744	1063466.07	4332008.38
745	1063459.73	4332014.38
746	1063454.34	4332019.48
747	1063453.14	4332020.56
748	1063451.44	4332022.11
749	1063450.06	4332023.34
750	1063448.82	4332024.44
751	1063447.13	4332025.9
752	1063445.96	4332026.89
753	1063442.18	4332030.06
736	1063441.7	4332030.45
3(7) "86:04:0000001:98300:ЗУ5"		
754	1063391.6	4332032.2
755	1063408.56	4332023.52
756	1063415.38	4332017.43
757	1063401.14	4332026.05
754	1063391.6	4332032.2
3(8) "86:04:0000001:98300:ЗУ5"		
758	1063954.79	4332034.01
759	1064078.35	4332033.14
760	1064078.42	4332033.13
761	1064079.4	4332032.99
762	1064080.39	4332032.87
763	1064081.37	4332032.73
764	1064082.34	4332032.6
765	1064083.32	4332032.48
766	1064084.3	4332032.33
767	1064085.27	4332032.19
768	1064086.24	4332032.03
769	1064087.22	4332031.86
770	1064088.19	4332031.73
771	1064089.04	4332031.59
772	1064089.03	4332031.26
773	1063984.71	4332032.61
758	1063954.79	4332034.01
3(9) "86:04:0000001:98300:ЗУ5"		
774	1063784.2	4332035.24
775	1063792.57	4332035.17
776	1063775.51	4332034.39
774	1063784.2	4332035.24
3(10) "86:04:0000001:98300:ЗУ5"		
777	1063827.76	4332037.61

778	1063949.54	4332036.06
779	1063805.84	4332037.08
780	1063811.22	4332037.4
781	1063819.5	4332037.61
777	1063827.76	4332037.61
3(11) "86:04:0000001:98300:ЗУ5"		
782	1063930.27	4332041.61
783	1063931.25	4332041.6
784	1063932.24	4332041.59
785	1063933.23	4332041.58
786	1063934.21	4332041.57
787	1063935.2	4332041.54
788	1063936.19	4332041.52
789	1063937.17	4332041.48
790	1063938.17	4332041.45
791	1063939.15	4332041.42
792	1063940.14	4332041.38
793	1063941.14	4332041.33
794	1063942.11	4332041.29
795	1063943.11	4332041.23
796	1063986.82	4332038.79
797	1063778.84	4332040.27
798	1063817.14	4332041.34
799	1063818.21	4332041.38
800	1063819.26	4332041.39
801	1063820.32	4332041.42
802	1063821.38	4332041.43
803	1063822.44	4332041.44
804	1063823.52	4332041.44
805	1063929.28	4332041.6
782	1063930.27	4332041.61
3(12) "86:04:0000001:98300:ЗУ5"		
806	1062999.57	4332347.28
807	1063271.32	4332128.92
808	1063275.91	4332125.31
809	1063347.23	4332070.49
810	1063357.41	4332063.06
811	1063371.98	4332052.94
812	1063382.65	4332045.97
813	1063389.27	4332040.71
814	1063390.65	4332039.46
815	1063389.09	4332040.26
816	1063367.66	4332052.69
817	1063190	4332192.27
818	1063148.4	4332226.57
819	1063119.31	4332250.61
820	1063025.56	4332323.56
821	1063011.55	4332334.47
822	1062996.76	4332346.18
806	1062999.57	4332347.28
3(13) "86:04:0000001:98300:ЗУ5"		
823	1062709.56	4332576.19
824	1062712.93	4332573.23
825	1062793.48	4332509.71
826	1062788.32	4332513.02
827	1062775.31	4332522.24
828	1062766.85	4332528.45
829	1062735.1	4332553.22
830	1062710.84	4332574.88
823	1062709.56	4332576.19
3(14) "86:04:0000001:98300:ЗУ5"		
831	1062676.07	4332622.29
832	1062678.25	4332620.17
833	1062721.55	4332574.59
834	1062746.63	4332553.91
835	1062778.75	4332530.04
836	1062799.08	4332514.91
837	1062852.65	4332477.39
838	1062930.6	4332419.02
839	1062995.19	4332367.03
840	1062992.14	4332365.85
841	1062959.1	4332392.41
842	1062954.57	4332396.01
843	1062953.37	4332396.95
844	1062952.55	4332397.6
845	1062950.26	4332399.36
846	1062916.28	4332424.89
847	1062914.02	4332426.59
848	1062912.38	4332427.81
849	1062910.77	4332428.97
850	1062851.31	4332472.03
851	1062850.75	4332472.44
852	1062849.02	4332473.68
853	1062848.43	4332474.09

854	1062847.14	4332475.01
855	1062845.98	4332475.82
856	1062842.71	4332478.06
857	1062842.2	4332478.39
858	1062840.95	4332479.22
859	1062838.19	4332481.01
860	1062802.59	4332503.87
861	1062713.53	4332574.04
862	1062700.1	4332585.84
863	1062692.39	4332593.7
864	1062690.43	4332595.67
865	1062689.24	4332596.84
866	1062687.05	4332598.99
867	1062684.67	4332601.26
868	1062684.04	4332601.87
869	1062678.83	4332607.29
870	1062678.63	4332606.77
871	1062676.95	4332608.24
872	1062675.88	4332609.17
873	1062675.05	4332609.86
874	1062674.72	4332610.14
875	1062672.7	4332611.84
876	1062672.18	4332612.27
831	1062676.07	4332622.29
3(15) "86:04:0000001:98300:ЗУ5"		
877	1062620.69	4332679.89
878	1062626.49	4332666.02
879	1062634.06	4332651.41
880	1062642.96	4332637.13
881	1062648.02	4332630.34
882	1062640.56	4332635.66
883	1062625.4	4332665.73
877	1062620.69	4332679.89
3(16) "86:04:0000001:98300:ЗУ5"		
884	1062601.72	4332762.3
885	1062610.98	4332713.93
886	1062614.78	4332697.76
887	1062616.17	4332693.44
888	1062609.64	4332713.02
889	1062608.1	4332719.95
890	1062604.24	4332742.26
884	1062601.72	4332762.3

3(17) "86:04:0000001:98300:ЗУ5"		
891	1062602.03	4332776.59
892	1062604.97	4332761.25
893	1062602.73	4332768.5
894	1062601.01	4332768.05
895	1062599.99	4332776.05
891	1062602.03	4332776.59
3(18) "86:04:0000001:98300:ЗУ5"		
896	1062608.4	4332778.29
897	1062619.19	4332737.63
898	1062621.46	4332729.9
899	1062625.27	4332709.23
900	1062631.97	4332687.42
901	1062636.73	4332674.37
902	1062646.54	4332655.82
903	1062653.98	4332644.7
904	1062664.88	4332633.13
905	1062672.92	4332625.34
906	1062668.9	4332614.94
907	1062667.96	4332615.69
908	1062665.55	4332617.57
909	1062664	4332618.79
910	1062662.47	4332620.49
911	1062663.7	4332623.64
912	1062659.28	4332628.64
913	1062649.63	4332641.56
914	1062643.26	4332651.75
915	1062636.31	4332659.64
916	1062632.05	4332673.46
917	1062627.48	4332684.42
918	1062622.53	4332699.75
919	1062618.83	4332715.52
920	1062618.44	4332717.56
921	1062614.02	4332731.9
922	1062605.26	4332770.42
923	1062603.98	4332777.11
896	1062608.4	4332778.29
3(19) "86:04:0000001:98300:ЗУ5"		
924	1062553.16	4332787.09
925	1062554.32	4332777.59
926	1062550.61	4332776.83

927	1062549.42	4332786.25

924	1062553.16	4332787.09

9(11) "86:04:0000001: 98300:ЗУ15"		
1429	1063426.02	4332014.71
1430	1063431.24	4332011.18
1431	1063433.45	4332011.01
1429	1063426.02	4332014.71
9(12) "86:04:0000001: 98300:ЗУ15"		
1432	1062597.87	4332798.36
1433	1062596.26	4332806.77
1434	1062596.13	4332806.75
1435	1062597.2	4332798.24
1432	1062597.87	4332798.36
9(13) "86:04:0000001: 98300:ЗУ15"		
1436	1063614.82	4332011.27
1437	1063614.55	4332011.16
1438	1063614.35	4332011.07
1439	1063614.24	4332011
1440	1063611.57	4332009.84
1441	1063614.81	4332010.93
1436	1063614.82	4332011.27
9(14) "86:04:0000001: 98300:ЗУ15"		
1442	1063594.34	4332006.57
1443	1063601.62	4332007.49
1444	1063603.36	4332008.35
1445	1063604.52	4332008.92
1446	1063614.84	4332013.45
1447	1063614.86	4332015.75
1448	1063614.04	4332015.43
1449	1063613.14	4332015.06
1450	1063612.24	4332014.7
1451	1063611.34	4332014.34
1452	1063610.43	4332013.97
1453	1063609.53	4332013.59
1454	1063608.64	4332013.21
1455	1063607.75	4332012.83
1456	1063606.85	4332012.44
1457	1063605.97	4332012.06
1458	1063605.08	4332011.67

1459	1063604.19	4332011.27
1460	1063603.3	4332010.87
1461	1063602.42	4332010.48
1462	1063601.54	4332010.06
1463	1063600.66	4332009.66
1464	1063599.78	4332009.24
1465	1063598.9	4332008.83
1466	1063598.03	4332008.41
1467	1063597.15	4332007.98
1468	1063596.28	4332007.55
1469	1063595.41	4332007.12
1470	1063594.54	4332006.69
1442	1063594.34	4332006.57
9(15) "86:04:0000001: 98300:ЗУ15"		
1471	1062683.99	4332601.91
1472	1062678.83	4332607.29
1473	1062678.63	4332606.77
1474	1062679.8	4332605.74
1475	1062680.49	4332605.12
1476	1062681.84	4332603.89
1477	1062682.12	4332603.63
1478	1062683.59	4332602.29
1471	1062683.99	4332601.91
10(1) "86:04:0000001: 98300:ЗУ16"		
1479	1063328.5	4332094.66
1480	1063327.35	4332095.69
1481	1063320.86	4332101.47
1482	1063032.45	4332330.79
1483	1063040.97	4332323.94
1484	1063041.11	4332323.82
1485	1063276.27	4332134.87
1486	1063277.69	4332133.74
1487	1063279.12	4332132.62
1488	1063280.55	4332131.53
1479	1063328.5	4332094.66
10(2) "86:04:0000001: 98300:ЗУ16"		
1489	1062997.46	4332354.79
1490	1063000.69	4332356.04

1491	1062996.71	4332359.2
1492	1062993.48	4332357.95
1489	1062997.46	4332354.79
10(3) "86:04:0000001: 98300:ЗУ16"		
1493	1063335.08	4332090.17
1494	1063339.75	4332086.01
1495	1063351.9	4332076.67
1496	1063354.76	4332074.52
1493	1063335.08	4332090.17
10(4) "86:04:0000001: 98300:ЗУ16"		
1497	1064093.37	4332038.63
1498	1064103.99	4332036.59
1499	1064108.52	4332037.16
1500	1064108.29	4332040.14
1501	1064103.23	4332039.53
1502	1064094.94	4332038.72
1497	1064093.37	4332038.63
10(5) "86:04:0000001: 98300:ЗУ16"		
1503	1062924.91	4332408.58
1504	1062910.2	4332419.65
1505	1062909	4332420.52
1506	1062907.81	4332421.41
1507	1062906.61	4332422.28
1508	1062900.3	4332426.85
1509	1062903.75	4332424.13
1503	1062924.91	4332408.58
10(6) "86:04:0000001: 98300:ЗУ16"		
1510	1062805.54	4332492.63
1511	1062831.53	4332472.85
1512	1062880.6	4332438.61
1513	1062817.46	4332484.99
1510	1062805.54	4332492.63
10(7) "86:04:0000001: 98300:ЗУ16"		
1514	1063556.13	4331993.97
1515	1063557.44	4331994.5
1516	1063561.33	4331996.43
1517	1063572.6	4332003.36
1518	1063591.32	4332013.75
1519	1063610.83	4332022.5
1520	1063614.91	4332023.92
1521	1063614.92	4332025.65
1522	1063600.63	4332019.27
1523	1063554.48	4331996.39
1524	1063555.94	4331994.26
1514	1063556.13	4331993.97
10(8) "86:04:0000001: 98300:ЗУ16"		
1525	1063540.19	4331988.61
1526	1063550.31	4331991.77
1527	1063549.02	4331993.67
1528	1063545.92	4331992.13
1525	1063540.19	4331988.61
10(9) "86:04:0000001: 98300:ЗУ16"		
1529	1063517.62	4331974.75
1530	1063548.74	4331990.18
1531	1063539.62	4331987.23
1532	1063536.73	4331986.49
1529	1063517.62	4331974.75
10(10) "86:04:0000001: 98300:ЗУ16"		
1533	1063471.3	4331986.54
1534	1063480.3	4331978.03
1535	1063485.56	4331974.48
1536	1063488.36	4331975.21
1533	1063471.3	4331986.54
10(11) "86:04:0000001: 98300:ЗУ16"		
1537	1063499.59	4331965.81
1538	1063492.78	4331972.26
1539	1063489.6	4331974.38
1540	1063486.77	4331973.65
1541	1063488.31	4331972.61
1542	1063489.15	4331971.07
1543	1063498.15	4331965.09
1537	1063499.59	4331965.81
10(12) "86:04:0000001: 98300:ЗУ16"		
1544	1063542.06	4331984.6
1545	1063497.97	4331962.73
1546	1063492.86	4331966.13

1547	1063500.38	4331959.01
1544	1063542.06	4331984.6
11(1) "86:04:0000001:98300:ЗУ12"		
1548	1062507.95	4332918.03
1549	1062505.57	4332928.49
1550	1062503.22	4332928.07
1551	1062504.24	4332922.81
1552	1062505.26	4332917.54
1548	1062507.95	4332918.03
11(2) "86:04:0000001:98300:ЗУ12"		
1553	1062501.88	4332916.9
1554	1062503.29	4332917.16
1555	1062503.01	4332918.62
1556	1062501.25	4332927.71
1557	1062499.51	4332927.39
1553	1062501.88	4332916.9
12 "86:04:0000001:98300:ЗУ11"		
1558	1062601.27	4332780.54
1559	1062601.76	4332780.66
1560	1062598.52	4332794.82
1558	1062601.27	4332780.54
13 "86:04:0000001:98300:ЗУ9"		
1561	1062603.75	4332777.05
1562	1062605.26	4332770.42
1563	1062603.98	4332777.11
1561	1062603.75	4332777.05
14 "86:04:0000001:98300:ЗУ8"		
1564	1063560.86	4331987.01
1565	1063563.11	4331988.39
1566	1063560.72	4331987.21
1564	1063560.86	4331987.01
15 "86:04:0000001:98300:ЗУ10"		
1567	1063382.66	4332045.96
1568	1063389.09	4332040.85
1569	1063385.05	4332044.46
1570	1063383.66	4332045.31
1567	1063382.66	4332045.96
16(1) "86:04:0000001:98300:ЗУ13"		
1571	1063614.79	4332007.94
1572	1063632.04	4332014.03
1573	1063631.11	4332017.48
1574	1063622.44	4332014.62
1575	1063614.81	4332011.27
1576	1063614.81	4332010.93
1571	1063614.79	4332007.94
16(2) "86:04:0000001:98300:ЗУ13"		
1577	1063629.05	4332025.09
1578	1063628.97	4332025.37
1579	1063617.33	4332021.26
1580	1063614.9	4332020.17
1581	1063614.88	4332017.92
1582	1063629.39	4332023.84
1577	1063629.05	4332025.09
16(3) "86:04:0000001:98300:ЗУ13"		
1583	1063630.58	4332019.42
1584	1063629.68	4332022.75
1585	1063623.36	4332020.19
1586	1063614.95	4332016.77
1587	1063614.87	4332016.74
1588	1063614.86	4332015.75
1589	1063614.84	4332013.45
1590	1063621.68	4332016.46
1583	1063630.58	4332019.42
16(4) "86:04:0000001:98300:ЗУ13"		
1591	1063614.92	4332022.37
1592	1063616.62	4332023.13
1593	1063628.45	4332027.32
1594	1063627.66	4332030.21
1595	1063615.62	4332025.96
1596	1063614.94	4332025.65
1597	1063614.93	4332023.97
1591	1063614.92	4332022.37

2.3. Сведения о границах территории, применительно к которой осуществляется подготовка проекта межевания, содержащие перечень координат характерных точек таких границ в системе координат, используемой для ведения Единого государственного реестра недвижимости

1	1062512.41	4332936.64
2	1062502.46	4332936.48
3	1062467.24	4332926.6
4	1062483.77	4332913.07
5	1062490.6	4332889.6
6	1062504.73	4332892.7
7	1062512.87	4332870.57
8	1062516.05	4332862.35
9	1062537.42	4332809.95
10	1062561.91	4332799.63
11	1062577.69	4332792.99
12	1062584.45	4332739.3
13	1062588.47	4332716.09
14	1062590.33	4332707.66
15	1062607.15	4332657.26
16	1062622.14	4332624.25
17	1062646.14	4332607.09
18	1062646.94	4332606.51
19	1062647.73	4332605.94
20	1062648.51	4332605.36
21	1062649.29	4332604.79
22	1062650.08	4332604.21
23	1062650.86	4332603.62
24	1062651.63	4332603.04
25	1062652.41	4332602.44
26	1062653.18	4332601.85
27	1062653.95	4332601.26
28	1062654.71	4332600.66
29	1062655.48	4332600.05
30	1062656.24	4332599.45
31	1062657	4332598.85
32	1062657.76	4332598.23
33	1062658.51	4332597.61
34	1062659.27	4332597
35	1062660.02	4332596.37
36	1062660.76	4332595.75
37	1062661.51	4332595.12
38	1062662.25	4332594.49
39	1062662.99	4332593.86
40	1062663.72	4332593.22
41	1062664.46	4332592.59
42	1062665.19	4332591.93
43	1062665.92	4332591.29
44	1062666.66	4332590.65
45	1062667.38	4332590
46	1062668.1	4332589.34
47	1062668.81	4332588.68
48	1062669.53	4332588.02
49	1062670.24	4332587.37
50	1062670.95	4332586.7
51	1062671.66	4332586.04
52	1062672.36	4332585.35
53	1062673.06	4332584.69
54	1062673.76	4332584.01
55	1062674.46	4332583.33
56	1062675.16	4332582.65
57	1062675.86	4332581.96
58	1062676.55	4332581.28
59	1062677.23	4332580.58
60	1062677.92	4332579.88
61	1062697.03	4332560.39
62	1062722.26	4332537.86
63	1062758.01	4332509.98
64	1062777.12	4332496.43
65	1062827.63	4332464.02
66	1062828.45	4332463.49
67	1062829.26	4332462.97
68	1062830.06	4332462.43
69	1062830.87	4332461.9
70	1062831.67	4332461.37
71	1062832.47	4332460.83
72	1062833.26	4332460.29
73	1062834.06	4332459.75
74	1062834.85	4332459.2
75	1062835.64	4332458.63
76	1062836.43	4332458.08
77	1062837.22	4332457.53
78	1062838	4332456.97
79	1062838.79	4332456.41
80	1062899.47	4332412.45

81	1062900.34	4332411.82
82	1062901.19	4332411.2
83	1062902.04	4332410.57
84	1062902.89	4332409.92
85	1062937.74	4332383.73
86	1062938.53	4332383.14
87	1062939.3	4332382.55
88	1062940.07	4332381.96
89	1062940.84	4332381.36
90	1062941.61	4332380.77
91	1062942.37	4332380.17
92	1062943.13	4332379.56
93	1062943.9	4332378.95
94	1062988.62	4332343.01
95	1062999.57	4332347.28
96	1063271.32	4332128.92
97	1063275.92	4332125.31
98	1063347.23	4332070.49
99	1063357.41	4332063.06
100	1063371.98	4332052.94
101	1063383.66	4332045.31
102	1063403.34	4332033.19
103	1063404.18	4332032.68
104	1063405	4332032.16
105	1063405.82	4332031.65
106	1063406.65	4332031.13
107	1063407.46	4332030.6
108	1063408.28	4332030.08
109	1063409.1	4332029.54
110	1063409.91	4332029.01
111	1063410.72	4332028.47
112	1063411.53	4332027.93
113	1063412.33	4332027.38
114	1063413.13	4332026.83
115	1063413.94	4332026.28
116	1063414.74	4332025.73
117	1063415.54	4332025.18
118	1063416.34	4332024.62
119	1063417.13	4332024.05
120	1063417.91	4332023.48
121	1063418.7	4332022.92
122	1063419.48	4332022.34
123	1063420.26	4332021.77
124	1063421.04	4332021.18
125	1063421.82	4332020.6
126	1063422.6	4332020.01

127	1063423.37	4332019.43
128	1063424.14	4332018.83
129	1063424.92	4332018.24
130	1063425.69	4332017.64
131	1063426.45	4332017.04
132	1063427.21	4332016.43
133	1063427.97	4332015.82
134	1063428.73	4332015.21
135	1063429.48	4332014.6
136	1063430.24	4332013.98
137	1063430.98	4332013.35
138	1063431.73	4332012.74
139	1063432.47	4332012.12
140	1063433.22	4332011.48
141	1063433.95	4332010.86
142	1063434.69	4332010.22
143	1063435.43	4332009.58
144	1063436.16	4332008.93
145	1063436.88	4332008.29
146	1063437.61	4332007.64
147	1063438.33	4332006.99
148	1063439.05	4332006.34
149	1063439.77	4332005.69
150	1063440.49	4332005.03
151	1063441.2	4332004.36
152	1063441.91	4332003.69
153	1063442.63	4332003.03
154	1063499.38	4331949.27
155	1063576.73	4331996.77
156	1063577.57	4331997.28
157	1063578.4	4331997.77
158	1063579.23	4331998.28
159	1063580.06	4331998.78
160	1063580.9	4331999.27
161	1063581.74	4331999.75
162	1063582.58	4332000.25
163	1063583.42	4332000.73
164	1063584.27	4332001.2
165	1063585.11	4332001.67
166	1063585.96	4332002.14
167	1063586.81	4332002.61
168	1063587.66	4332003.08
169	1063588.52	4332003.55
170	1063589.37	4332004.01
171	1063590.23	4332004.46
172	1063591.09	4332004.92

173	1063591.95	4332005.36
174	1063592.81	4332005.81
175	1063593.68	4332006.24
176	1063594.54	4332006.69
177	1063595.41	4332007.12
178	1063596.28	4332007.55
179	1063597.15	4332007.98
180	1063598.03	4332008.41
181	1063598.9	4332008.83
182	1063599.78	4332009.24
183	1063600.66	4332009.66
184	1063601.54	4332010.06
185	1063602.43	4332010.48
186	1063603.31	4332010.87
187	1063604.2	4332011.27
188	1063605.08	4332011.67
189	1063605.96	4332012.06
190	1063606.85	4332012.44
191	1063607.75	4332012.83
192	1063608.64	4332013.21
193	1063609.53	4332013.59
194	1063610.43	4332013.97
195	1063611.33	4332014.34
196	1063612.24	4332014.7
197	1063613.14	4332015.06
198	1063614.04	4332015.43
199	1063614.86	4332015.75
200	1063614.81	4332010.93
201	1063614.7	4331997.97
202	1063636.91	4332006.47
203	1063643.05	4332008.07
204	1063662.66	4331942.77
205	1063662.94	4331941.83
206	1063663.22	4331940.89
207	1063663.49	4331939.96
208	1063663.76	4331939.02
209	1063664.02	4331938.08
210	1063664.28	4331937.14
211	1063664.53	4331936.2
212	1063664.79	4331935.25
213	1063665.03	4331934.31
214	1063665.28	4331933.37
215	1063665.52	4331932.41
216	1063671.58	4331908.37
217	1063690.98	4331913.26
218	1063690.41	4331915.53

219	1063684.68	4331938.23
220	1063684.54	4331938.77
221	1063684.14	4331940.32
222	1063683.96	4331940.99
223	1063683.02	4331944.4
224	1063682.53	4331946.1
225	1063682.16	4331947.39
226	1063681.48	4331949.66
227	1063662.43	4332013.12
228	1063662.73	4332013.21
229	1063659.44	4332024.21
230	1063657.87	4332029.46
231	1063658.21	4332029.56
232	1063659.16	4332029.82
233	1063660.1	4332030.08
234	1063661.04	4332030.34
235	1063661.98	4332030.6
236	1063662.92	4332030.84
237	1063663.87	4332031.09
238	1063664.81	4332031.32
239	1063665.75	4332031.57
240	1063666.7	4332031.79
241	1063667.65	4332032.02
242	1063668.59	4332032.25
243	1063669.54	4332032.47
244	1063670.49	4332032.69
245	1063671.44	4332032.91
246	1063672.39	4332033.11
247	1063673.35	4332033.32
248	1063674.3	4332033.52
249	1063675.25	4332033.71
250	1063676.21	4332033.91
251	1063677.16	4332034.09
252	1063678.12	4332034.29
253	1063679.07	4332034.46
254	1063680.03	4332034.65
255	1063680.99	4332034.83
256	1063681.95	4332034.99
257	1063682.91	4332035.16
258	1063683.87	4332035.32
259	1063684.83	4332035.48
260	1063685.79	4332035.64
261	1063686.75	4332035.78
262	1063687.72	4332035.93
263	1063688.68	4332036.08
264	1063689.64	4332036.21

265	1063690.61	4332036.35
266	1063691.57	4332036.49
267	1063692.54	4332036.61
268	1063693.5	4332036.73
269	1063694.47	4332036.85
270	1063695.44	4332036.96
271	1063696.42	4332037.08
272	1063697.38	4332037.19
273	1063698.34	4332037.29
274	1063699.31	4332037.4
275	1063700.28	4332037.49
276	1063701.25	4332037.58
277	1063702.22	4332037.67
278	1063703.19	4332037.76
279	1063704.16	4332037.84
280	1063705.13	4332037.91
281	1063706.11	4332037.99
282	1063707.09	4332038.05
283	1063708.06	4332038.12
284	1063709.03	4332038.19
285	1063710	4332038.24
286	1063710.97	4332038.3
287	1063711.95	4332038.34
288	1063712.92	4332038.39
289	1063713.89	4332038.42
290	1063714.87	4332038.47
291	1063715.84	4332038.5
292	1063716.82	4332038.53
293	1063817.12	4332041.34
294	1063818.19	4332041.38
295	1063819.25	4332041.39
296	1063820.31	4332041.42
297	1063821.37	4332041.43
298	1063822.43	4332041.44
299	1063823.51	4332041.44
300	1063929.26	4332041.6
301	1063930.27	4332041.61
302	1063931.25	4332041.6
303	1063932.23	4332041.59
304	1063933.22	4332041.58
305	1063934.2	4332041.57
306	1063935.19	4332041.54
307	1063936.18	4332041.52
308	1063937.16	4332041.48
309	1063938.15	4332041.45
310	1063939.14	4332041.42

311	1063940.13	4332041.38
312	1063941.12	4332041.33
313	1063942.1	4332041.29
314	1063943.1	4332041.23
315	1064062.68	4332034.53
316	1064063.67	4332034.46
317	1064064.66	4332034.41
318	1064065.64	4332034.34
319	1064066.63	4332034.28
320	1064067.61	4332034.2
321	1064068.6	4332034.12
322	1064069.58	4332034.04
323	1064070.57	4332033.96
324	1064071.56	4332033.86
325	1064072.53	4332033.77
326	1064073.51	4332033.67
327	1064074.5	4332033.57
328	1064075.48	4332033.47
329	1064076.46	4332033.35
330	1064077.44	4332033.24
331	1064078.42	4332033.13
332	1064079.4	4332033
333	1064080.39	4332032.88
334	1064081.37	4332032.74
335	1064082.34	4332032.61
336	1064083.32	4332032.48
337	1064084.3	4332032.33
338	1064085.28	4332032.19
339	1064086.25	4332032.03
340	1064087.23	4332031.87
341	1064088.2	4332031.73
342	1064089.18	4332031.56
343	1064090.15	4332031.4
344	1064091.12	4332031.22
345	1064092.09	4332031.04
346	1064092.86	4332030.9
347	1064091.23	4332027.73
348	1064088.77	4332022.9
349	1064088.58	4332018.5
350	1064086.56	4332018.59
351	1064083.14	4332011.88
352	1064137.33	4332006.97
353	1064128.26	4332046.48
354	1064117.2	4332046.43
355	1064103	4332049.31
356	1064099.95	4332049.91

357	1064097.82	4332050.32
358	1064095.98	4332050.67
359	1064094.28	4332050.99
360	1064093.37	4332051.14
361	1064092.27	4332051.33
362	1064090.34	4332051.64
363	1064086.79	4332052.18
364	1064084.31	4332052.53
365	1064083.31	4332052.67
366	1064082.47	4332052.79
367	1064081.38	4332052.91
368	1064078.91	4332053.21
369	1064077.04	4332053.42
370	1064074.77	4332053.64
371	1064071.76	4332053.93
372	1064068.38	4332054.21
373	1064067.67	4332054.25
374	1064066.95	4332054.3
375	1064065.06	4332054.43
376	1064064.37	4332054.47
377	1063948.2	4332060.98
378	1063942.85	4332061.27
379	1063940.46	4332061.39
380	1063939.9	4332061.42
381	1063937.17	4332061.51
382	1063936.42	4332061.53
383	1063935.3	4332061.55
384	1063931.03	4332061.6
385	1063925.52	4332061.6
386	1063824.92	4332061.46
387	1063821.35	4332061.43
388	1063821.03	4332061.43
389	1063819.02	4332061.4
390	1063812.39	4332061.23
391	1063717.11	4332058.55
392	1063713.4	4332058.42
393	1063709.72	4332058.26
394	1063706.01	4332058.03
395	1063702.69	4332057.79
396	1063699.12	4332057.48
397	1063694.49	4332057
398	1063693.4	4332056.87
399	1063691.69	4332056.67
400	1063689.52	4332056.39
401	1063686.04	4332055.91
402	1063685.64	4332055.86

403	1063683.94	4332055.59
404	1063681.26	4332055.16
405	1063678.97	4332054.78
406	1063677.8	4332054.58
407	1063675.98	4332054.24
408	1063671.55	4332053.38
409	1063671.14	4332053.3
410	1063667.26	4332052.46
411	1063664.39	4332051.8
412	1063661.79	4332051.19
413	1063659.06	4332050.5
414	1063658.15	4332050.27
415	1063655.32	4332049.52
416	1063654.65	4332049.34
417	1063650.66	4332048.2
418	1063650.55	4332048.18
419	1063650.06	4332048.03
420	1063646.67	4332047.02
421	1063629.27	4332041.79
422	1063628.63	4332041.6
423	1063624.35	4332040.28
424	1063621.11	4332039.24
425	1063620.68	4332039.11
426	1063618.86	4332038.49
427	1063616.35	4332037.62
428	1063615.35	4332037.28
429	1063614.95	4332037.14
430	1063613.76	4332036.7
431	1063612.14	4332036.11
432	1063609.81	4332035.23
433	1063608.73	4332034.83
434	1063607.07	4332034.18
435	1063607.01	4332034.15
436	1063604.34	4332033.07
437	1063604.04	4332032.95
438	1063601.58	4332031.94
439	1063598.96	4332030.83
440	1063597.43	4332030.16
441	1063597.1	4332030.02
442	1063595.38	4332029.23
443	1063591.72	4332027.55
444	1063589.24	4332026.37
445	1063586.82	4332025.19
446	1063583.69	4332023.61
447	1063582.94	4332023.23
448	1063581.88	4332022.67

449	1063580.44	4332021.92
450	1063578.42	4332020.83
451	1063577.15	4332020.14
452	1063575.88	4332019.43
453	1063573.36	4332018.02
454	1063571.37	4332016.86
455	1063571.12	4332016.72
456	1063569.33	4332015.66
457	1063568.57	4332015.21
458	1063566.82	4332014.15
459	1063565.51	4332013.35
460	1063501.99	4331974.34
461	1063459.73	4332014.38
462	1063454.34	4332019.48
463	1063453.64	4332020.11
464	1063453.14	4332020.56
465	1063451.44	4332022.11
466	1063450.06	4332023.34
467	1063448.81	4332024.44
468	1063447.12	4332025.9
469	1063446.1	4332026.78
470	1063445.96	4332026.9
471	1063442.18	4332030.06
472	1063440.45	4332031.45
473	1063438.49	4332033.03
474	1063438.41	4332033.09
475	1063438.01	4332033.39
476	1063435.81	4332035.11
477	1063435.19	4332035.58
478	1063431.68	4332038.2
479	1063430.61	4332038.99
480	1063430.38	4332039.17
481	1063430.11	4332039.36
482	1063429.04	4332040.13
483	1063428.3	4332040.65
484	1063426.64	4332041.82
485	1063423.81	4332043.76
486	1063422.05	4332044.95
487	1063421.9	4332045.05
488	1063418.83	4332047.08
489	1063414.78	4332049.65
490	1063413.35	4332050.53
491	1063394.37	4332062.22
492	1063383.18	4332069.53
493	1063368.99	4332079.37
494	1063359.25	4332086.48

495	1063288.05	4332141.22
496	1063283.9	4332144.47
497	1063003.1	4332370.1
498	1062992.14	4332365.85
499	1062959.1	4332392.41
500	1062954.57	4332396.02
501	1062953.37	4332396.95
502	1062952.55	4332397.6
503	1062950.25	4332399.36
504	1062916.28	4332424.89
505	1062914.02	4332426.59
506	1062912.37	4332427.81
507	1062910.77	4332428.97
508	1062851.31	4332472.03
509	1062850.75	4332472.44
510	1062849.02	4332473.68
511	1062848.43	4332474.09
512	1062847.13	4332475.01
513	1062845.97	4332475.82
514	1062842.7	4332478.06
515	1062842.2	4332478.39
516	1062840.95	4332479.22
517	1062838.19	4332481.01
518	1062788.31	4332513.02
519	1062769.96	4332526.03
520	1062735.1	4332553.22
521	1062710.84	4332574.88
522	1062692.39	4332593.7
523	1062690.43	4332595.67
524	1062689.24	4332596.85
525	1062687.05	4332598.99
526	1062684.67	4332601.26
527	1062684.25	4332601.66
528	1062684.04	4332601.87
529	1062683.59	4332602.29
530	1062682.12	4332603.63
531	1062681.84	4332603.89
532	1062680.49	4332605.12
533	1062679.8	4332605.74
534	1062676.94	4332608.24
535	1062676.9	4332608.28
536	1062675.88	4332609.17
537	1062675.05	4332609.86
538	1062674.72	4332610.14
539	1062672.7	4332611.84
540	1062672.4	4332612.09

541	1062670.93	4332613.3
542	1062669.91	4332614.13
543	1062668.97	4332614.88
544	1062667.97	4332615.69
545	1062665.55	4332617.57
546	1062663.95	4332618.8
547	1062662.2	4332620.11
548	1062661.27	4332620.81
549	1062657.71	4332623.41
550	1062638.15	4332637.4
551	1062625.79	4332664.59
552	1062609.64	4332713.02
553	1062608.1	4332719.95
554	1062604.24	4332742.26
555	1062596.13	4332806.75
556	1062596.1	4332806.95
557	1062552.81	4332825.17
558	1062534.64	4332869.75
559	1062531.59	4332877.63
560	1062519.94	4332909.28
561	1062518.77	4332908.85
562	1063614.86	4332015.75
563	1063614.04	4332015.43
564	1063613.14	4332015.06
565	1063612.24	4332014.7
566	1063611.33	4332014.34
567	1063610.43	4332013.97
568	1063609.53	4332013.59
569	1063608.64	4332013.21
570	1063607.75	4332012.83
571	1063606.85	4332012.44
572	1063605.96	4332012.06
573	1063605.08	4332011.67
574	1063604.2	4332011.27
575	1063603.31	4332010.87
576	1063602.43	4332010.48
577	1063601.54	4332010.06
578	1063600.66	4332009.66
579	1063599.78	4332009.24
580	1063598.9	4332008.83
581	1063598.03	4332008.41
582	1063597.15	4332007.98
583	1063596.28	4332007.55
584	1063595.41	4332007.12
585	1063594.54	4332006.69
586	1063594.33	4332006.58

587	1063606.24	4332008.06
588	1063614.81	4332010.93
589	1063441.7	4332030.45
590	1063456.24	4332029.32
591	1063501.02	4332025.39
592	1063537.73	4332023.21
593	1063552.73	4332022.8
594	1063574.99	4332024.33
595	1063588.5	4332026.01
596	1063586.82	4332025.19
597	1063583.69	4332023.61
598	1063582.94	4332023.23
599	1063581.88	4332022.67
600	1063580.44	4332021.92
601	1063578.42	4332020.83
602	1063577.15	4332020.14
603	1063575.88	4332019.43
604	1063573.36	4332018.02
605	1063571.37	4332016.86
606	1063571.12	4332016.72
607	1063569.33	4332015.66
608	1063568.57	4332015.21
609	1063566.82	4332014.15
610	1063565.51	4332013.35
611	1063548.5	4332002.9
612	1063536.86	4332003.22
613	1063499.56	4332005.44
614	1063466.07	4332008.38
615	1063459.73	4332014.38
616	1063454.34	4332019.48
617	1063453.64	4332020.11
618	1063453.14	4332020.56
619	1063451.44	4332022.11
620	1063450.06	4332023.34
621	1063448.81	4332024.44
622	1063447.12	4332025.9
623	1063446.1	4332026.78
624	1063445.96	4332026.9
625	1063442.18	4332030.06
626	1063930.27	4332041.61
627	1063931.25	4332041.6
628	1063932.23	4332041.59
629	1063933.22	4332041.58
630	1063934.2	4332041.57
631	1063935.19	4332041.54
632	1063936.18	4332041.52

633	1063937.16	4332041.48
634	1063938.15	4332041.45
635	1063939.14	4332041.42
636	1063940.13	4332041.38
637	1063941.12	4332041.33
638	1063942.1	4332041.29
639	1063943.1	4332041.23
640	1064062.68	4332034.53
641	1064063.67	4332034.46
642	1064064.66	4332034.41
643	1064065.64	4332034.34
644	1064066.63	4332034.28
645	1064067.61	4332034.2
646	1064068.6	4332034.12
647	1064069.58	4332034.04
648	1064070.57	4332033.96
649	1064071.56	4332033.86
650	1064072.53	4332033.77
651	1064073.51	4332033.67
652	1064074.5	4332033.57
653	1064075.48	4332033.47
654	1064076.46	4332033.35
655	1064077.44	4332033.24
656	1064078.42	4332033.13
657	1064079.4	4332033
658	1064080.39	4332032.88
659	1064081.37	4332032.74
660	1064082.34	4332032.61
661	1064083.32	4332032.48
662	1064084.3	4332032.33
663	1064085.28	4332032.19
664	1064086.25	4332032.03
665	1064087.23	4332031.87
666	1064088.2	4332031.73
667	1064089.18	4332031.56
668	1064090.15	4332031.4
669	1064091.12	4332031.22
670	1064092.09	4332031.04
671	1064092.86	4332030.9
672	1064091.23	4332027.73
673	1063989.92	4332032.36
674	1063914.81	4332035.91
675	1063811.94	4332036.07
676	1063723.54	4332032
677	1063688.71	4332030.84
678	1063675.77	4332028.72
679	1063666.03	4332026.03
680	1063672.47	4331999.73
681	1063693.35	4331927.31
682	1063692.1	4331921.56
683	1063690.41	4331915.53
684	1063684.68	4331938.23
685	1063684.54	4331938.77
686	1063684.14	4331940.32
687	1063683.96	4331940.99
688	1063683.02	4331944.4
689	1063682.53	4331946.1
690	1063682.16	4331947.39
691	1063681.48	4331949.66
692	1063662.43	4332013.12
693	1063662.73	4332013.21
694	1063659.44	4332024.21
695	1063657.87	4332029.46
696	1063658.21	4332029.56
697	1063659.16	4332029.82
698	1063660.1	4332030.08
699	1063661.04	4332030.34
700	1063661.98	4332030.6
701	1063662.92	4332030.84
702	1063663.87	4332031.09
703	1063664.81	4332031.32
704	1063665.75	4332031.57
705	1063666.7	4332031.79
706	1063667.65	4332032.02
707	1063668.59	4332032.25
708	1063669.54	4332032.47
709	1063670.49	4332032.69
710	1063671.44	4332032.91
711	1063672.39	4332033.11
712	1063673.35	4332033.32
713	1063674.3	4332033.52
714	1063675.25	4332033.71
715	1063676.21	4332033.91
716	1063677.16	4332034.09
717	1063678.12	4332034.29
718	1063679.07	4332034.46
719	1063680.03	4332034.65
720	1063680.99	4332034.83
721	1063681.95	4332034.99
722	1063682.91	4332035.16
723	1063683.87	4332035.32
724	1063684.83	4332035.48

725	1063685.79	4332035.64
726	1063686.75	4332035.78
727	1063687.72	4332035.93
728	1063688.68	4332036.08
729	1063689.64	4332036.21
730	1063690.61	4332036.35
731	1063691.57	4332036.49
732	1063692.54	4332036.61
733	1063693.5	4332036.73
734	1063694.47	4332036.85
735	1063695.44	4332036.96
736	1063696.42	4332037.08
737	1063697.38	4332037.19
738	1063698.34	4332037.29
739	1063699.31	4332037.4
740	1063700.28	4332037.49
741	1063701.25	4332037.58
742	1063702.22	4332037.67
743	1063703.19	4332037.76
744	1063704.16	4332037.84
745	1063705.13	4332037.91
746	1063706.11	4332037.99
747	1063707.09	4332038.05
748	1063708.06	4332038.12
749	1063709.03	4332038.19
750	1063710	4332038.24
751	1063710.97	4332038.3
752	1063711.95	4332038.34
753	1063712.92	4332038.39
754	1063713.89	4332038.42
755	1063714.87	4332038.47
756	1063715.84	4332038.5
757	1063716.82	4332038.53
758	1063817.12	4332041.34
759	1063818.19	4332041.38
760	1063819.25	4332041.39
761	1063820.31	4332041.42
762	1063821.37	4332041.43
763	1063822.43	4332041.44
764	1063823.51	4332041.44
765	1063929.26	4332041.6
766	1064116.35	4332046.6
767	1064119.82	4332046.44
768	1064119.85	4332046.44
769	1064119.88	4332046.44
770	1064117.21	4332046.43

771	1062999.57	4332347.28
772	1063271.32	4332128.92
773	1063275.92	4332125.31
774	1063347.23	4332070.49
775	1063357.41	4332063.06
776	1063371.98	4332052.94
777	1063383.66	4332045.31
778	1063403.34	4332033.19
779	1063404.18	4332032.68
780	1063405	4332032.16
781	1063405.82	4332031.65
782	1063406.65	4332031.13
783	1063407.46	4332030.6
784	1063408.28	4332030.08
785	1063409.1	4332029.54
786	1063409.91	4332029.01
787	1063410.72	4332028.47
788	1063411.53	4332027.93
789	1063412.33	4332027.38
790	1063413.13	4332026.83
791	1063413.94	4332026.28
792	1063414.74	4332025.73
793	1063415.54	4332025.18
794	1063416.34	4332024.62
795	1063417.13	4332024.05
796	1063417.91	4332023.48
797	1063418.7	4332022.92
798	1063419.48	4332022.34
799	1063420.26	4332021.77
800	1063421.04	4332021.18
801	1063421.82	4332020.6
802	1063422.6	4332020.01
803	1063423.37	4332019.43
804	1063424.14	4332018.83
805	1063424.92	4332018.24
806	1063425.69	4332017.64
807	1063426.45	4332017.04
808	1063427.21	4332016.43
809	1063427.97	4332015.82
810	1063428.73	4332015.21
811	1063429.48	4332014.6
812	1063430.24	4332013.98
813	1063430.98	4332013.35
814	1063431.73	4332012.74
815	1063432.47	4332012.12
816	1063433.22	4332011.48

817	1063433.8	4332010.99
818	1063424.89	4332011.68
819	1063401.14	4332026.05
820	1063384.06	4332037.06
821	1063356.23	4332058.97
822	1063312.88	4332089.36
823	1063268.86	4332124.16
824	1063239.35	4332149.29
825	1063211.24	4332171.53
826	1063181.83	4332196.41
827	1063150.6	4332219.01
828	1063116.47	4332246.58
829	1063084.29	4332271.46
830	1063027.03	4332316.72
831	1062992.15	4332344.39
832	1062604.65	4332808.52
833	1062616.27	4332758.14
834	1062625.27	4332709.23
835	1062631.97	4332687.42
836	1062636.73	4332674.37
837	1062646.54	4332655.82
838	1062653.98	4332644.7
839	1062664.88	4332633.13
840	1062678.25	4332620.17
841	1062721.55	4332574.59
842	1062746.62	4332553.91
843	1062778.75	4332530.04
844	1062799.08	4332514.91
845	1062852.65	4332477.39
846	1062939.95	4332412.02
847	1062986.77	4332374.19
848	1062995.6	4332367.19
849	1062992.14	4332365.85
850	1062959.1	4332392.41
851	1062954.57	4332396.02
852	1062953.37	4332396.95
853	1062952.55	4332397.6
854	1062950.25	4332399.36
855	1062916.28	4332424.89
856	1062914.02	4332426.59
857	1062912.37	4332427.81
858	1062910.77	4332428.97
859	1062851.31	4332472.03
860	1062850.75	4332472.44
861	1062849.02	4332473.68
862	1062848.43	4332474.09

863	1062847.13	4332475.01
864	1062845.97	4332475.82
865	1062842.7	4332478.06
866	1062842.2	4332478.39
867	1062840.95	4332479.22
868	1062838.19	4332481.01
869	1062788.31	4332513.02
870	1062769.96	4332526.03
871	1062735.1	4332553.22
872	1062710.84	4332574.88
873	1062692.39	4332593.7
874	1062690.43	4332595.67
875	1062689.24	4332596.85
876	1062687.05	4332598.99
877	1062684.67	4332601.26
878	1062684.25	4332601.66
879	1062684.04	4332601.87
880	1062683.59	4332602.29
881	1062682.12	4332603.63
882	1062681.84	4332603.89
883	1062680.49	4332605.12
884	1062679.8	4332605.74
885	1062676.94	4332608.24
886	1062676.9	4332608.28
887	1062675.88	4332609.17
888	1062675.05	4332609.86
889	1062674.72	4332610.14
890	1062672.7	4332611.84
891	1062672.4	4332612.09
892	1062670.93	4332613.3
893	1062669.91	4332614.13
894	1062668.97	4332614.88
895	1062667.97	4332615.69
896	1062665.55	4332617.57
897	1062663.95	4332618.8
898	1062662.2	4332620.11
899	1062661.27	4332620.81
900	1062657.71	4332623.41
901	1062638.15	4332637.4
902	1062625.79	4332664.59
903	1062609.64	4332713.02
904	1062608.1	4332719.95
905	1062604.24	4332742.26
906	1062596.13	4332806.75
907	1062504.73	4332892.7
908	1062512.87	4332870.57

909	1062516.05	4332862.35
910	1062537.42	4332809.95
911	1062546.32	4332806.2
912	1062548.63	4332796.86
913	1062561.91	4332799.63
914	1062577.69	4332792.99
915	1062578.98	4332782.72
916	1062533.84	4332773.34
917	1062515.15	4332848.79
918	1062504.12	4332892.56

2.4. Вид разрешенного использования образуемых земельных участков, предназначенных для размещения линейных объектов и объектов капитального строительства, проектируемых в составе линейного объекта, а также существующих земельных участков, занятых линейными объектами и объектами капитального строительства, входящими в состав линейных объектов, в соответствии с проектом планировки территории

Образуемые земельные участки расположены на землях лесного фонда. Вид разрешенного использования для земель лесного фонда установлен в соответствии со ст. 25 Лесного Кодекса – Осуществление геологического изучения недр, разведка и добыча полезных ископаемых.